



ระบบบริหารจัดการธุรกิจระดับองค์กร

WELCOME TO PRESENTATION



By CITYSOFT INFOTECH CO.,LTD



GENIUZPOS

ระบบบริหารจัดการธุรกิจระดับองค์กร

GENIUZPOS Enterprise Solution

พลิกโฉมธุรกิจค้าปลีกยุคใหม่
ด้วยระบบนิเวศเทคโนโลยีที่สมบูรณ์แบบ

By CSI (CITYSOFT INFOTECH CO., LTD) | A WSOL Group Company



PRESENTATION TOPICS



รากฐานและความน่าเชื่อถือ (Trust & Foundation)

[01]



ข้อมูลบริษัท
(CSI COMPANY Profile)

[02]



**ประสบการณ์และผลงาน
ที่ผ่านมา**
(OUR SITE References)



ศักยภาพและโซลูชัน (Solution & Capabilities)

[03]



ภาพรวมโซลูชัน
(GENIUZPOS Solution Overview)

[04]



การเชื่อมต่อระบบ
(GENIUZPOS Integration)

[05]



กรณีศึกษาทางธุรกิจ
(GENIUZPOS Business Scenario)

[06]



สาธิตการใช้งานจริง
(See GENIUZPOS In Action)



เทคโนโลยีและการส่งมอบ (Technology & Execution)

[07]



ทำไมต้องเลือกเรา?
(WHY?... GENIUZPOS)

[08]



โครงสร้างทางเทคโนโลยี
(GENIUZPOS Technology Stack)

[09]



แผนงานและนโยบายบริการ
(Project Plan & SERVICE policies)



แนะนำบริษัท (Company Profile)

Citysoft Infotech Co., Ltd.

ผู้นำนวัตกรรมระบบ POS และโซลูชันเพื่อธุรกิจค้าปลีกยุคใหม่





Who We Are?

SOLUTIONS for your SUCCESS

CSI ดำเนินธุรกิจด้านซอฟต์แวร์แอปพลิเคชันสำหรับองค์กร โดยให้บริการระบบ Point of Sale (POS) ที่มีความเสถียร เชื่อถือได้ และมีความปลอดภัยสูงสำหรับธุรกิจยุคใหม่



กลุ่มเป้าหมาย

ครอบคลุมธุรกิจชั้นนำในประเทศไทย:

- ธุรกิจค้าปลีกทั่วไป (General Retail)
- ซูเปอร์มาร์เก็ต
- ร้านอาหาร (Food & Beverage)



จุดแข็งและนวัตกรรม

ในฐานะหนึ่งในผู้นำด้าน POS Solution เราโดดเด่นด้วย นวัตกรรม POS ซอฟต์แวร์ "GENIUZPOS" และรองรับการ เชื่อมต่อระบบแบบเปิด (Open Integration) อย่างไร้รอยต่อ



รูปแบบบริการ

ออกแบบโครงสร้างพื้นฐานที่ยืดหยุ่น รองรับการทำงานของ องค์กรทั้งในรูปแบบ:

- ระบบ Cloud-based
- ระบบ On-premise



ประสบการณ์และฐานลูกค้า

สืบสานประสบการณ์และความเป็นเลิศด้านบริการมานานกว่า 25 ปี พร้อมได้รับความไว้วางใจจากพันธมิตรและลูกค้า มากกว่า 3,000 รายทั่วประเทศ

ประสบการณ์และความเชี่ยวชาญระดับ Enterprise
เชี่ยวชาญในการบริหารโครงการขนาดใหญ่ที่มีสาขาครอบคลุมทั่วประเทศ

25+ ปี

แห่งความสำเร็จในการพัฒนาระบบ
POS ก่อตั้งปี พ.ศ. 2537 พร้อม
Source code และลิขสิทธิ์ของตนเอง

3,000+

สาขาธุรกิจค้าปลีกที่ให้ความไว้วางใจ

8,000+

จุดบริการ POS ที่ติดตั้งใช้งานจริง
ทั่วประเทศ

โซลูชันแบบครบวงจร (End-to-End Solutions)

รองรับกลุ่มธุรกิจค้าปลีก (Retail) | ร้านค้าทั่วไป (General Merchandising) | ร้านอาหาร (Restaurant)

ซอฟต์แวร์ (Software)

จำหน่าย License
และรับงาน
Customization
พัฒนาระบบตาม
ความต้องการ
เฉพาะของธุรกิจ

ฮาร์ดแวร์ (Hardware)

จัดเตรียมอุปกรณ์
POS ที่ทันสมัย
ประสิทธิภาพสูง
และตอบโจทย์ทุก
รูปแบบการใช้งาน

บริการ (Services)

ให้คำปรึกษาทางธุรกิจ
ออกแบบ ติดตั้ง
และเชื่อมต่อระบบ
แบบครบวงจร
(System Integration
Services)



พันธกิจของเรา (Our Mission)

“สรรสร้างและพัฒนาเทคโนโลยี
ที่ชาญฉลาด เพื่อช่วยผู้ประกอบการ
การค้าปลีกดำเนินธุรกิจได้ดีที่สุด
และส่งมอบบริการที่สร้างความ
ประทับใจแก่ลูกค้าของเขา...
เสมือนหนึ่งลูกค้าของเรา

”



บริษัท: บริษัท ซิตี้ซอฟท์อินโฟเทค จำกัด
(ทุนจดทะเบียน 5 ล้านบาท)



ที่อยู่: เลขที่ 9 อาคารวรสิน ชั้น 4A
ถนนวิภาวดีรังสิต แขวงจอมพล
เขตจตุจักร กรุงเทพฯ 10900



โทรศัพท์: 02-691-5200 (อัตโนมัติ)



อีเมล: info@citysoft.co.th



เว็บไซต์: www.citysoft.co.th



CSI Products & Solutions Portfolio

ยกระดับธุรกิจด้วยระบบนิเวศเทคโนโลยีที่ครอบคลุม

01 | GENIUZPOS

แพลตฟอร์มหลักสำหรับการจัดการธุรกิจค้าปลีกและอาหารอย่างครบวงจร

- General Merchandise & Grocery (ค้าปลีกทั่วไปและซูเปอร์มาร์เก็ต)
- Quick Service Model (ธุรกิจอาหารจานด่วน - QSR)
- Full Service Model (ร้านอาหารแบบเต็มรูปแบบ) Coming Q4



02 | Specialized POS

เพิ่มความคล่องตัวและยกระดับประสบการณ์ลูกค้าด้วยจุดบริการทางเลือก

- GENIUZ-SCO (ระบบเอทีเอ็มด้วยตัวเอง)
- GENIUZ-MPOS (จุดชำระเงินเคลื่อนที่แบบพกพา)



03 | Vertical Segments

โซลูชันเฉพาะทางที่ปรับแต่งฟีเจอร์ให้เข้ากับธรรมชาติของแต่ละธุรกิจ

- Van Sales (ระบบบริหารจัดการหน่วยรถเร่ขาย)
- Pet Shop (ระบบจัดการร้านสัตว์เลี้ยง)
- Beauty Clinic (ระบบบริหารคลินิกความงาม)
- Pharmacy (ระบบจัดการร้านขายยา)

Release Q3

Release Q3

Coming Q4

Coming Q4



04 | Smart Ecosystem

สู่สถาปัตยกรรมระดับมหภาค เชื่อมต่อทุกจุดบริการสู่ศูนย์การค้าอัจฉริยะ

- Smart Supermarket (ซูเปอร์มาร์เก็ตอัจฉริยะ)
- Smart Mall (ศูนย์การค้าอัจฉริยะ)

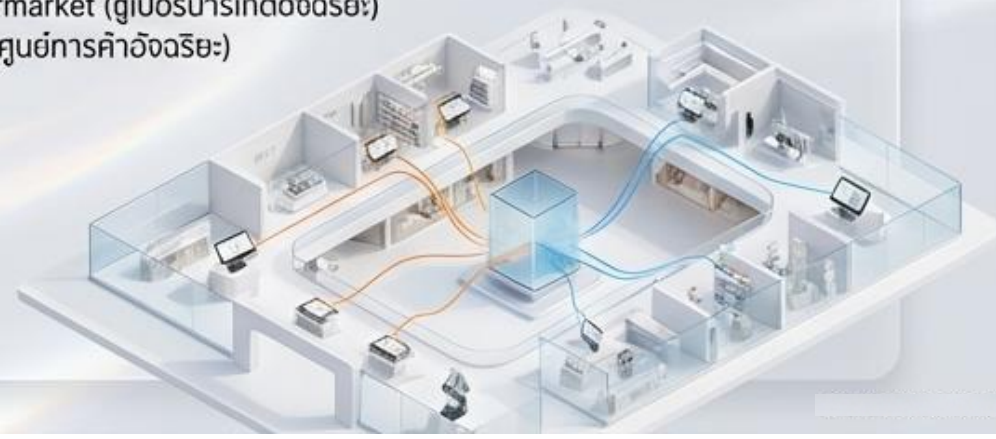

ยกระดับค้าปลีกขนาดใหญ่: จากระบบแยกส่วนสู่ SMART SOLUTION

เชื่อมโยงทุกประสบการณ์การช้อปปิ้งและบริการไว้ในที่เดียว
ด้วยเทคโนโลยีศูนย์รวมข้อมูลอัจฉริยะ

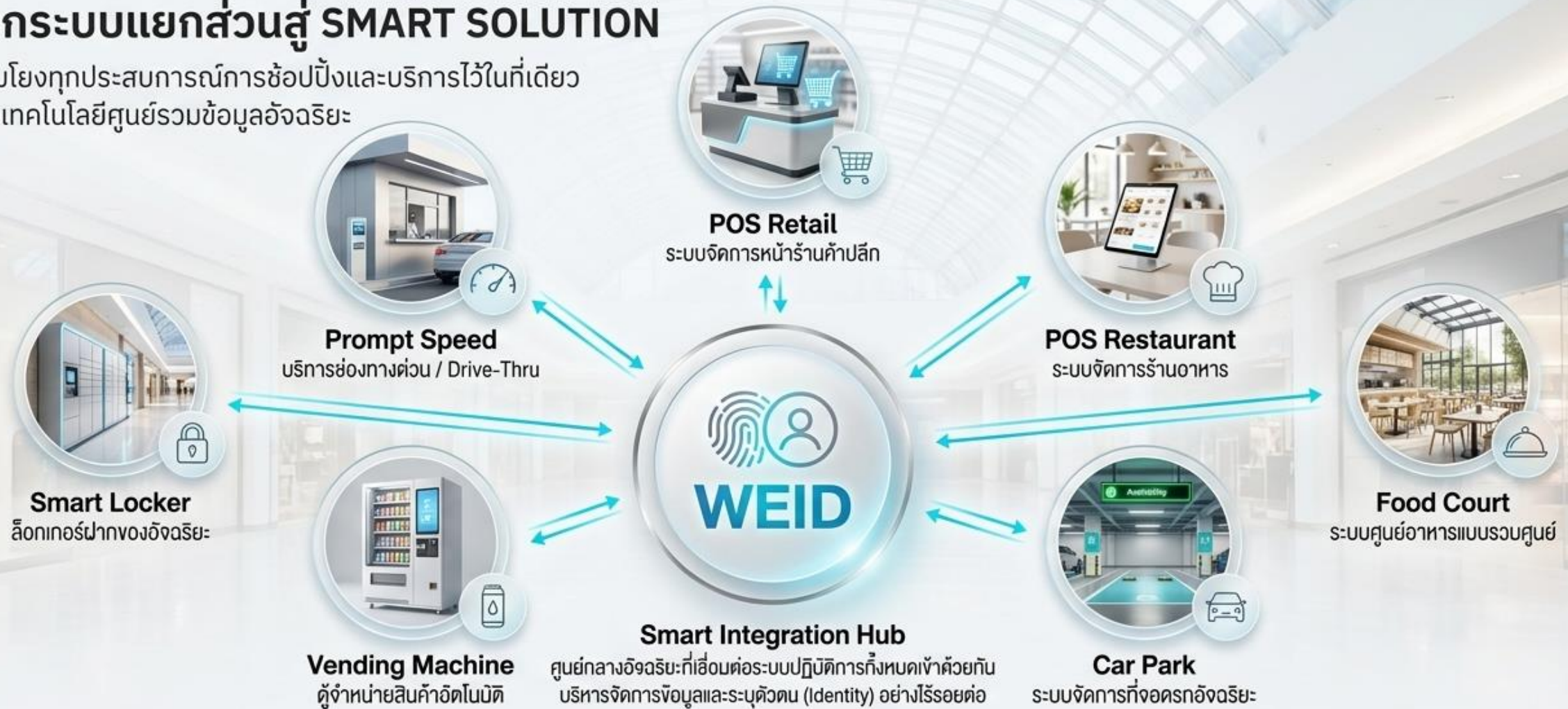

Seamless Data Flow

ข้อมูลไหลเวียนแบบ Real-time ระหว่างทุกจุดบริการ

Unified Identity

ลูกค้าและพนักงานใช้งานผ่านระบบระบุตัวตนเดียว (WEID)

Enterprise Scalability

รองรับการขยายตัวของธุรกิจค้าปลีกขนาดใหญ่อย่างเต็มรูปแบบ

Our Success & Trust

ความไว้วางใจจากพันธมิตรธุรกิจ
และลูกค้ากว่า 3,000 รายทั่วประเทศ

ครอบคลุมทุกระบบนิเวศน์ของธุรกิจค้าปลีกและบริการ



กลุ่มธุรกิจค้าปลีกและสินค้าทั่วไป (Retail & General Merchandise)

- ครอบคลุมคลินิกความงาม, ร้านแฟชั่น, ร้านขายยา, สปา และร้านสินค้าโอที



กลุ่มร้านของชำและสินค้าอุปโภค (Grocery)

- รองรับระบบการจัดการสำหรับ ซูเปอร์มาร์เก็ต, ร้านสะดวกซื้อ และร้านมินิมาร์ททุกประเภท



กลุ่มธุรกิจอาหารและเครื่องดื่ม (Food & Beverage)

- บริการอาหารแบบด่วน (QSR F&B): เน้นความเร็ว เช่น ร้านกาแฟ, ร้านชาสมุนไพร, ร้านเบเกอรี่ และไอศกรีม
- ภัตตาคารและการบริการเต็มรูปแบบ (Full Service Restaurant): ระบบจัดการได้สำหรับร้านอาหาร, ผับ, บาร์

ยกระดับประสบการณ์ค้าปลีกในโครงการระดับโลก

ICONSIAM

sook
SIAM

- การจัดการระบบ ณ ศูนย์รวมไลฟ์สไตล์ระดับท็อปของเอเชีย
- รองรับปริมาณธุรกรรมมหาศาลในโซน Indoor floating market
- เชื่อมต่อการขาย Products from all regions of Thailand อย่างไร้รอยต่อ



Dear Tummy
Dear Tummy

ICONSIAM

โซลูชันสำหรับ Lifestyle Supermarket ระดับพรีเมียม

Seamless Integration: การเชื่อมต่อระบบ POS เข้ากับเครื่องชั่งน้ำหนักสินค้าโดยตรง (Weighing Station Integration)

Speed & Accuracy:
บริหารจัดการคิวลูกค้าและรหัสสินค้าอาหารสด
ได้อย่างแม่นยำและรวดเร็ว



แฟชั่นและไลฟ์สไตล์ระดับ Luxury ชั้นนำในประเทศไทย

บริษัท พีพี แกลม จำกัด (PP Glam) คือบริษัทในเครือของ พีพี กรุ๊ป (PP Group) ซึ่งเป็นผู้นำเข้าและตัวแทนจำหน่ายสินค้าแฟชั่นและไลฟ์สไตล์ระดับ Luxury ชั้นนำในประเทศไทย

MCM

แบรนด์เครื่องหนัง กระเป๋า



Palm Angels

แบรนด์สตรีทแวร์ จากอิตาลี



Gentle Monster

แบรนด์แว่นตาแฟชั่น





ในเครือสหกรุป

ผู้นำค้าปลีกผลิตภัณฑ์ความงาม และ ไลฟ์สไตล์

Multi-Brand > 150 จุดขายในห้างฯ ทั่วประเทศ

แบรนด์ในเครือ: อาทิ Covermark, KMA, Paul & Joe, Guy Laroche (ชุดชั้นใน และเสื้อผ้า), Gunze, และผลิตภัณฑ์ดูแลเส้นผมอย่าง Wella และ BSC Hair Care





Multi-Brand Apparel & Cosmetics

ภายใต้ บริษัท นรากรณ์ ในเครือสหพัฒน์ฯ

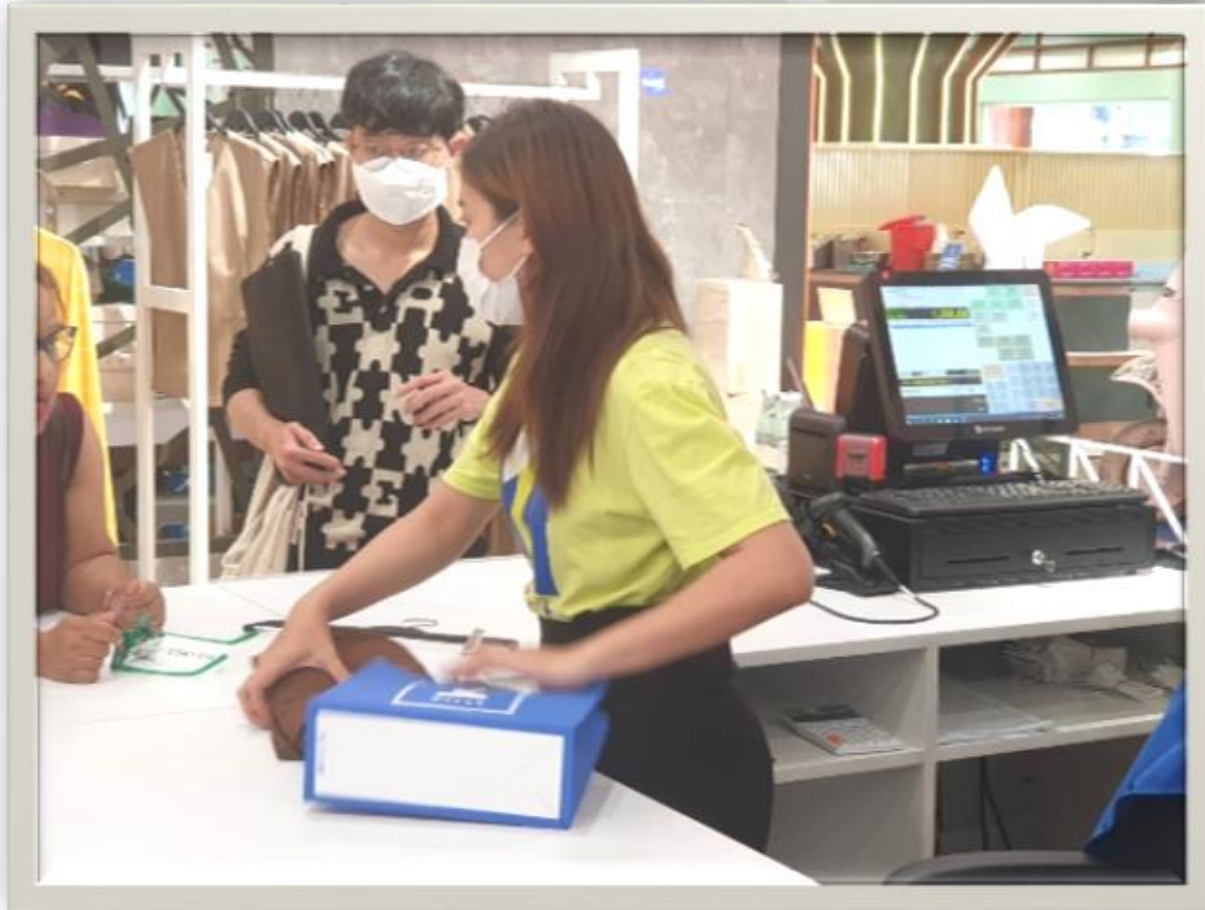

Apparel Shops

จัดการแบรนด์ชั้นนำ เช่น
Arrow, Guy Laroche, DAKS

Cosmetics

รองรับเคาน์เตอร์แบรนด์ เช่น
BSC, Covermark, Gunze

SMILEY

ภายใต้ บริษัท นรากรณ์
ในเครือสหพัฒน์ฯ

จำหน่ายสินค้า **ไลฟ์สไตล์** และ **แฟชั่น** ที่เน้นความสดใส สนุกสนาน โดยมีสินค้าหลากหลายประเภท ได้แก่ เสื้อผ้า, แอคเซสซอรี (หมวก, กระเป๋า), รองเท้า, ของแต่งบ้าน เช่น โคมไฟหน้า ยิ้ม, หมอน, แก้วน้ำ, ของใช้ทั่วไป และ สินค้าคอลเลกชันพิเศษ (Collaboration) ที่ร่วมมือกับแบรนด์ชั้นนำ

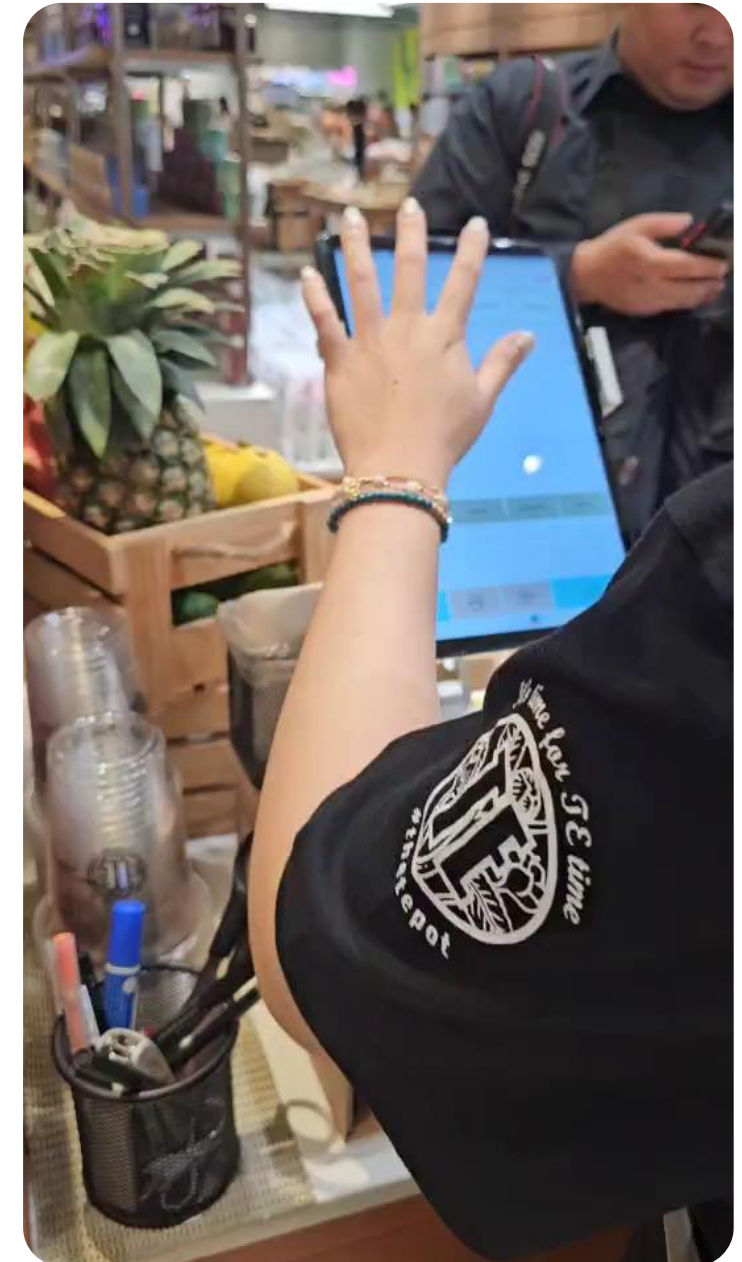

กิจการค้าปลีกในเครือ Frazer Group @ ONE BANGKOK



เป็นร้านจำหน่ายสินค้าไลฟ์สไตล์และของฝากที่รวบรวมงานดีไซน์จาก
ฝีมือคนไทย โดยเน้นความเป็นไทยที่ทันสมัยและสร้างสรรค์ในเครือ
Frazer Group



กิจการค้าปลีกในเครือ Frazer Group @



MEDIUM
AND MORE

Art & craft
supplies store



Apron
Walk

Kitchen equipment
& supplies





niko and ...

แบรนด์ไลฟ์สไตล์ชั้นนำสัญชาติญี่ปุ่น

ภายใต้บริษัท Adastia Co., Japan

niko and ...

- Siam Square One (Flagship store)
- เมกะบางนา
- เดอะมอลล์ จามวงศ์วาม
- แฟชั่นไอซ์แลนด์



ระบบหน้าร้านที่
ผสมผสานระหว่าง
Apparel และ Café
ทำงานเป็นระบบ
เดียวกันอย่าง
สมบูรณ์แบบ

ยกระดับร้านจำหน่ายสินค้าศิลปะมวยไทยไปสู่ระดับโลก



เป็นแบรนด์อุปกรณ์กีฬาและเสื้อผ้าชั้นนำสัญชาติไทยที่เชี่ยวชาญด้าน มวยไทย (Muay Thai) และ ศิลปะการต่อสู้แบบผสมผสาน (MMA) ในชื่อ Fairtex Pro Shop

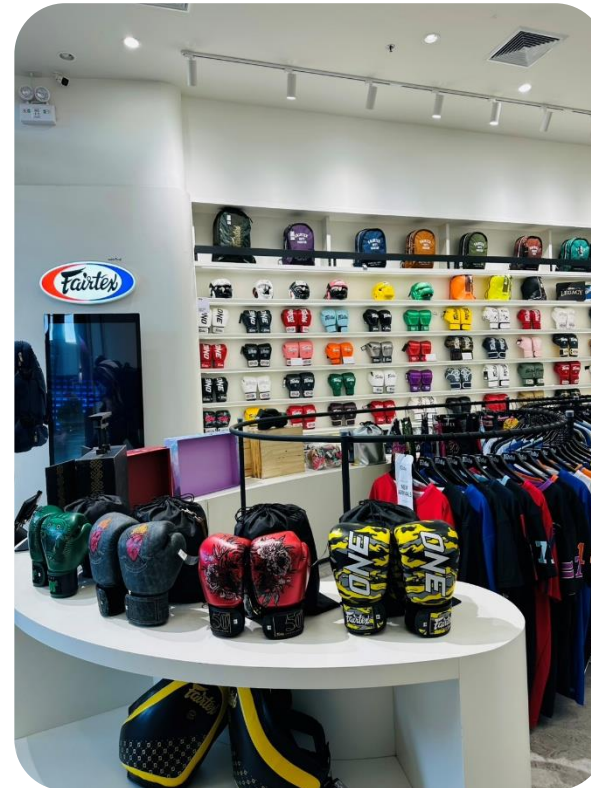
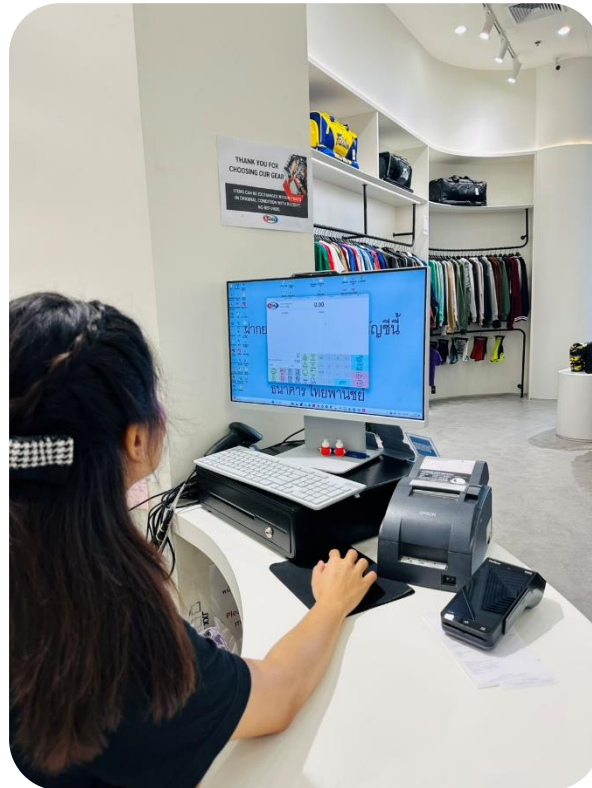

แบรนด์ระดับโลกจากสวิสเซอร์แลนด์ ให้ความไว้วางใจ



DKSH

เป็นตัวแทนจำหน่ายอย่างเป็นทางการ (Authorized Distributor) ของทั้งแบรนด์เครื่องเขียน **LAMY** และของเล่น **LEGO** ในประเทศไทย

LAMY จำหน่ายปากกา LAMY ผ่านแผนกเครื่องเขียนในห้างสรรพสินค้าชั้นนำ (เช่น Central, B2S) และร้านค้าออนไลน์อย่างเป็นทางการบน Lazada และ Shopee

LEGO จำหน่ายชุดตัวต่อ LEGO ผ่านแผนกเครื่องเขียนในห้างสรรพสินค้าชั้นนำ และร้านค้า Brand LEGO



Fantree MART





FASCINO

เซ่นร้านขายยา **150+** สาขาทั่วประเทศ

เสถียรภาพสูงสุดสำหรับเครือข่ายร้านค้ำขนาดใหญ่

Fascino & เครือข่ายร้านขายยาชั้นนำ

(Drugs store & Health care products)

> 150 สาขาทั่วประเทศ

- ✓ รองรับการขยายสาขา (Scalability) อย่างไม่จำกัด
- ✓ ความเสถียรและความแม่นยำสูงสำหรับสินค้ากลุ่ม Health Care
- ✓ ระบบจัดการสต็อกสินค้ายาและเวชภัณฑ์แบบรวมศูนย์



ความยืดหยุ่นที่รองรับธุรกิจค้าปลีกเฉพาะ

ศูนย์จำหน่ายกระเบื้องเซรามิก และ พอร์ซเลนชั้นนำ **200+** สาขาทั่วประเทศ

ไดนาสตี ไทล์ท้อป

Dynasty ceramic public company limited.

การจัดการ SKU กระเบื้องที่มี
หลากหลายแบบ และ เฉดสี จึงมีมากกว่า
2 แสน SKUs และด้วยจำนวนสาขา >
200 สาขา ระบบ POS ของเรา รองรับ
การ Sync ข้อมูลปริมาณข้อมูลมหาศาล
ได้อย่างมีประสิทธิภาพ



ความยืดหยุ่นที่รองรับธุรกิจค้าปลีกเฉพาะ



ศูนย์จำหน่ายวัสดุก่อสร้างและผลิตภัณฑ์ไม้สำเร็จรูป
ภายใต้แบรนด์ "วู้ดสมิธ" (WoodSmith) ในเครือ วนชัยกรุ๊ป (VNG)
มีสาขากระจายอยู่ทั่วประเทศ เช่น ฉะเชิงเทรา, นครปฐม, นครสวรรค์, โคราช, ระยอง และเชียงราย



ความยืดหยุ่นที่รองรับธุรกิจค้าปลีกเฉพาะ



ศูนย์รวมวัสดุก่อสร้างและสินค้าตกแต่งบ้านครบวงจร
และเครื่องใช้ไฟฟ้า ในเขตภาคตะวันออกเฉียงเหนือ
(อุบลราชธานี ขอนแก่น และอำนาจเจริญ)



แบรนด์แฟชั่นและไลฟ์สไตล์ระดับโลกที่ไว้ใจเรา



ความยืดหยุ่นที่รองรับธุรกิจเฉพาะทางทุกรูปแบบ





GENIUZPOS Overview

Complete Solution for Your Retail Business

ยกระดับการจัดการธุรกิจด้วย GENIUZPOS
ระบบบริหารจัดการที่ครอบคลุมทุกมิติ

GENTUZPOS คืออะไร? ทำความรู้จักแพลตฟอร์ม POS ระดับ Enterprise

GENTUZPOS เป็น Enterprise POS Platform ที่พัฒนาโดยคนไทย เพื่อตอบโจทย์องค์กรที่มีโครงสร้างซับซ้อน โดยจุดเด่นเรื่องความเป็นเจ้าของเทคโนโลยี 100% และความเข้าใจในกฎระเบียบธุรกิจของไทยอย่างถ่องแท้

1 ยกระดับการจัดการด้วย Enterprise POS Platform



รองรับโครงสร้างธุรกิจที่ซับซ้อน (HQ & Branch)

ออกแบบมาเพื่อ Multi-Company และ Multi-Branch พร้อมระบบรวมข้อมูล ศูนย์กลาง (Consolidate)

2 Local POS Software ที่เข้าใจบริบทไทย



เชี่ยวชาญกว่า 30 ปี ในตลาดค้าปลีกไทย

มั่นใจเรื่องภาษี VAT, ใบกำกับภาษี และกฎหมายไทยด้วยประสบการณ์ตรงที่ยาวนาน

3 มั่นใจด้วย 100% Owned Source Code



เป็นเจ้าของลิขสิทธิ์และ Source Code สมบูรณ์

พัฒนาเอง 100% โดย CSI ปรับแต่งระบบได้ยืดหยุ่น ไม่ขึ้นกับ Roadmap ต่างประเทศ

4 ทีมสนับสนุนและพัฒนาในประเทศไทย



ทีมสนับสนุนและพัฒนาในประเทศไทย

ทีมงาน Expert ประจำในไทย ดูแลรวดเร็ว รองรับการพัฒนาเฉพาะ (Customization) สำหรับองค์กร

4 Criteria ที่สำคัญ ที่รับประกันความมั่นคงของระบบ POS ที่ท่านจะเลือกใช้

โซลูชัน POS สำหรับทุกกลุ่มธุรกิจจาก Citysoft

ตอบโจทย์ทุกเซกเมนต์ของธุรกิจค้าปลีก ตั้งแต่ร้านขายสินค้าทั่วไป ร้านสะดวกซื้อ ไปจนถึงร้านอาหารทุกรูปแบบ เพื่อช่วยเพิ่มประสิทธิภาพในการบริหารจัดการร้านค้า

กลุ่มธุรกิจค้าปลีกและสินค้าอุปโภค (Retail & Merchandise)



General Merchandise (สินค้าปลีกทั่วไป)

ครอบคลุมร้านแฟชั่น, อุปกรณ์กีฬา, เครื่องสำอาง, ใดที, ไปจนถึงสปาและคลินิกความงาม

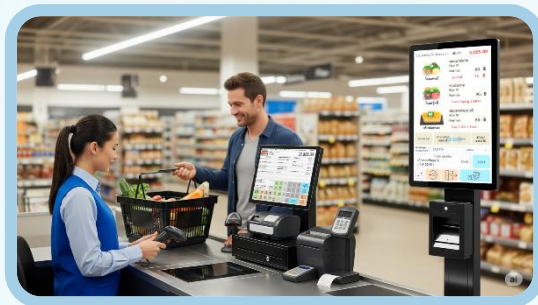

Grocery (ร้านขายของชำและสินค้าอุปโภค)

รองรับการใช้งานในร้านสะดวกซื้อ, มินิมาร์ก และซูเปอร์มาร์เก็ตทุกขนาด

กลุ่มธุรกิจอาหารและเครื่องดื่ม (Food & Beverage)



QSR F&B (บริการอาหารจานด่วน)

เน้นความรวดเร็ว เช่น ร้านกาแฟ, ร้านซันไชน์มุก, เมทอรี และร้านไอศกรีน



Full Service Restaurant (ภัตตาคารเต็มรูปแบบ)

ระบบที่รองรับการบริการที่ได้: สำหรับร้านอาหาร, ภัตตาคาร, ฟัม และบาร์

เชื่อมโยงร้านค้าทุกประเภทของคุณ
แบบไร้รอยต่อ



Seamlessly connect every type
of your stores.

GENIUZPOS Modular Ecosystem

โครงสร้างระบบที่ออกแบบมาเพื่อปรับแต่งและขยายสเกลตามการเติบโตของธุรกิจคุณอย่างไร้ขีดจำกัด

1

Core Modules (ฐานระบบสำคัญ)

Modules ที่ต้องมีเป็นเริ่มต้น เพื่อเป็นรากฐานของระบบ POS



POS Base



Inventory



Promotion (Basic)

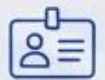

Member



Consignment-In

2

Add-on Modules (ส่วนขยายขีดความสามารถ)

Modules ที่เลือกเพิ่มเติมได้ เพื่อขยายขอบเขตการใช้งานตามการเติบโตของธุรกิจ



Promotion (Advance)



Customer service



Loyalty

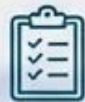

Procurement



B2B Sales
(eooSusruu Consignment Out)



MobilePOS



Self check-out POS



Stock Count on Handheld
(aSun1srft01u Inventory)



Electronic shelf label (ESL) Integration

3

Integration Modules (การเชื่อมต่ออัจฉริยะ)

Modules ที่มีเพื่อ Integrate กับระบบอื่นๆ ยกระดับ Ecosystem ให้สมบูรณ์แบบ



EDC Payment Integration



ERP Integration



CRM Integration



e-Marketplace Integration

GENIUZPOS: ระบบขายหน้าร้านที่รองรับทุกอุปกรณ์ (Run Smoothly on Any Devices)

GENIUZPOS เป็นซอฟต์แวร์ระบบขายหน้าร้าน (POS) ที่เน้นความยืดหยุ่นสูง ออกแบบมาเพื่อติดตั้งและใช้งานได้สมบูรณ์แบบมัลติแพลตฟอร์มหลากหลายประเภท พร้อมรองรับระบบปฏิบัติการหลักเพื่อตอบสนองทุกรูปแบบการทำงานของธุรกิจ

1

Desktop & Tablet POS สำหรับการบริหารจัดการ

ใช้คอมพิวเตอร์หรือแท็บเล็ตเพื่อการบริหารจัดการ
ร้านค้าได้อย่างเต็มรูปแบบ

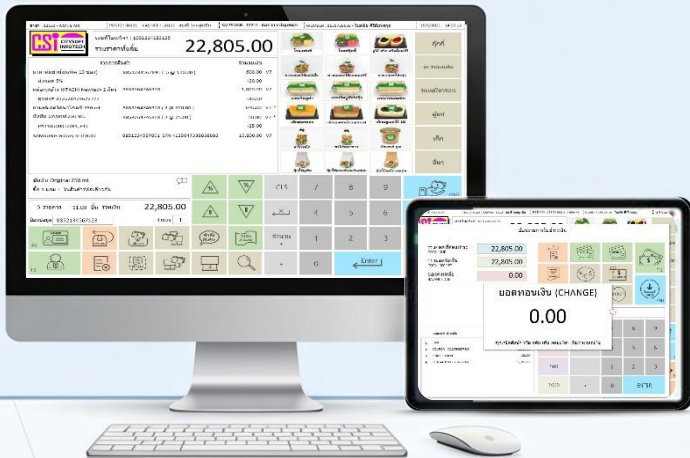

2

Smartphone POS สำหรับพนักงานขายพกพา

เปลี่ยนสมาร์ตโฟน Android ให้เป็นเครื่องขายหน้า
ร้านแบบพกพาเพื่อความคล่องตัว



3

Kiosk POS สำหรับการสั่งซื้อด้วยตนเอง

รองรับเครื่องคีออสเพื่อให้ลูกค้าสั่งซื้อสินค้าและ
บริการได้ด้วยตนเองอย่างมีประสิทธิภาพ



ระบบปฏิบัติการและประสิทธิภาพ (OS & Performance)

4

รองรับทั้ง Windows และ Android
ธุรกิจสามารถเลือกใช้ระบบปฏิบัติการที่เหมาะสม
กับอุปกรณ์ที่มีอยู่ได้อย่างอิสระ



ทำงานสลับไหล ไม่สะดุด ทุกขนาดหน้าจอ
ออกแบบมาเพื่อการแสดงผลและประมวลผล
ที่รวดเร็วในทุกอุปกรณ์ที่ใช้งาน

ประสบการณ์ผู้ใช้ที่เหนือกว่า (Intuitive UX/UI)

อินเทอร์เฟซทันสมัย ออกแบบมาเพื่อให้ใช้งานง่ายที่สุด ช่วยลด Training Time สำหรับพนักงานใหม่ เพิ่มความเร็วในการสแกนสินค้า และลดข้อผิดพลาดในการทำรายการขาย

On-screen
Item Button

Fast Scan
& Checkout

Split
Payment



ยกระดับประสบการณ์ด้วยระบบ Self Check-out (SCO) GENIUZ-SCO

ตอบสนองไลฟ์สไตล์ลูกค้ายุคใหม่
ให้ลูกค้าสแกนและชำระเงินได้ด้วยตนเอง
ช่วยกระจายคิวในช่วงเวลาเร่งด่วน
ยกระดับความพึงพอใจ



1 Action = 1 Screen

UI/UX ถูกออกแบบใหม่ ลดความซับซ้อน
ลูกค้าทำรายการได้เองโดยไม่ต้องพึ่งพนักงาน



Speed-First Architecture

ซอฟต์แวร์ตอบสนองรวดเร็วระดับมิลลิวินาที
สแกนปุ๊บ แสดงผลปั๊บ ไร้ความหน่วง



Auto-Intelligence

ระบบ Auto-apply โปรโมชันที่คุ้มค่าที่สุด
และคำนวณสะสม/ตัดเดบิตอัตโนมัติทันทีที่สแกนสมาชิก



ขายได้ทุกที่ ปิดการขายได้ทุกเวลาด้วย Mobile POS (MPOS)

เปลี่ยนสมาร์ทโฟนและแท็บเล็ต Android ให้เป็นจุดชำระเงินเคลื่อนที่

ครบจบในเครื่องเดียว (All-in-One)

รับออเดอร์ ชำระเงิน และออกใบเสร็จ
(ผ่าน Bluetooth Printer) ได้ทันที

ลดการรอคิว (Queue Busting)

ใช้เป็นจุดขายสำรองเพื่อลดความ
แออัดหน้าคาเฟ่เตอร์หลัก



ร้านค้าปลีก
(Retail)



ร้านอาหาร
(Restaurant)



งานอีเวนต์
(Event)



รถขายสินค้า
(Van Sales)

GENIUZ-MPOS

อิสระแห่งการขายทุกพื้นที่ (Mobile POS)

ทลายกรอบเคาน์เตอร์เดิมๆ สามารถรับ
ชำระเงินและจัดการการขายได้ทุกที่ในร้าน
เหมาะสำหรับช่วยระบายคิวใน Peak Time
และรองรับการจัด Event หรืองาน
Promotion พิเศษ



ขั้นตอนการทำงานอัจฉริยะ (Seamless Journey)

กลายคองวดของการชำระเงินด้วยสถาปัตยกรรมที่เชื่อมต่อระบบหน้าบ้านและหลังบ้านเป็นหนึ่งเดียว

3 ขั้นตอนง่ายๆ สแกน-จ่าย-จบ



จุดเด่นและประโยชน์ต่อธุรกิจ (Enterprise-Grade Backend)



ยกระดับสู่ป้ายราคาดิจิทัลอัจฉริยะ (Electronic Shelf Label)

ESL คือป้ายราคาดิจิทัลหน้าจอ E-Ink / LCD
ที่แสดงผลได้คมชัดเสมือนกระดาษ

- สามารถเปลี่ยนข้อมูลราคาและโปรโมชั่นได้
อัตโนมัติผ่านการเชื่อมต่อกับระบบส่วนกลาง
- บอกลาการเปลี่ยนกระดาษแบบเดิมๆ
พร้อมความถูกต้องของข้อมูล 100% ในทุกสาขา



GENIUZPOS : ระบบการทำงานอัจฉริยะเพื่อซูเปอร์มาร์เก็ตยุคใหม่

ระบบการชำระเงินและบริการลูกค้า (Payment & Customer Service)

ระบบ Check-out หลากหลายรูปแบบ

รองรับทั้งเครื่อง POS มาตรฐานที่มีแคชเชียร์ และเครื่อง Self check-out เพื่อความสะดวกของลูกค้า

จุดบริการลูกค้าเฉพาะด้าน (Customer Service)

อำนวยความสะดวกในการ
ออกใบกำกับภาษีเต็มรูปแบบ
ได้อย่างรวดเร็ว



การจัดการสินค้าและราคาอัจฉริยะ (Smart Shelf & Inventory)

ป้ายราคาดิจิทัล ESL (Electronic Shelf Label)

ปรับเปลี่ยนราคามนชั้นวางได้ทันทีผ่านระบบออนไลน์จากส่วนกลาง



ระบบตรวจสอบราคาและสต็อกแบบ Real-time

ลูกค้าสแกนเช็คราคาเองได้ และพนักงานใช้
Hand-held computer ตรวจสอบสต็อกได้ทันที



โครงสร้างเครือข่ายอัจฉริยะ ทำงานต่อเนื่อง ไม่มีสะดุด



1 Multi-Branch (Offline + Sync)

สถาปัตยกรรมแบบ Distributed Architecture สำรองข้อมูลที่ Server สาขา หรือเครื่อง POS และซิงค์ข้อมูลกับส่วนกลาง (HQ) อัตโนมัติ รองรับการขายแม้ไม่มีอินเทอร์เน็ต



2 LAN + Dedicated Server

สถาปัตยกรรม Client-Server ภายในสาขา ใช้ Database ร่วมกันได้อย่างเสถียร



3 Multi-Company Architecture

บริหารจัดการหลายบริษัทข้ามโครงสร้างภายใน Database เดียว พร้อมระบบ Single Sign-on และ Switch Company

100% Business Continuity ด้วยระบบ Auto-Sync และ Local Backup

ซิงค์ข้อมูลอัจฉริยะ ให้ธุรกิจสาขาทำงานได้ไม่สะดุด แม้ไม่มีอินเทอร์เน็ต



สำนักงานใหญ่ (HQ)

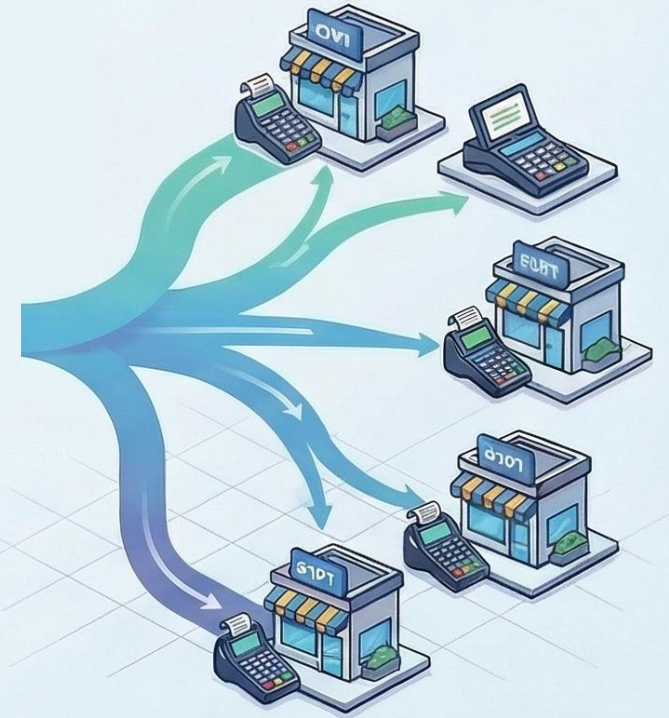

ประโยชน์สูงสุดสำหรับธุรกิจ (Core Business Benefits)



ลดปัญหาการหยุดชะงักของธุรกิจ

ช่วยใ้การดำเนินงานหน้าร้านราบรื่น ไม่เสียโอกาสในการขายเมื่อระบบเครือข่ายมีปัญหา



บริหารจัดการง่ายและแม่นยำ

ควบคุมสต็อกและยอดขายของทุกสาขาได้จากที่เดียว ช่วยเพิ่มประสิทธิภาพการบริการช่วงกลาง



อัปเดตข้อมูลแบบ Real-time

มั่นใจได้ว่าข้อมูลราคาและโปรโมชั่นใน ทุกช่องทางเป็นปัจจุบันและตรงกันเสมอ

ประเภทข้อมูลที่ระบบรองรับการซิงค์อัตโนมัติ

ข้อมูลหลัก (Master Data)		รายการสินค้า, ราคา และโปรโมชั่น
ข้อมูลธุรกรรม		ยอดขาย และการเคลื่อนไหวของสต็อกสินค้า
สถานะระบบ		การซิงค์อัตโนมัติ (Auto Sync) และไหนออฟไลน์

Web Back Office & Analytics: ศูนย์รวมการควบคุมและการตัดสินใจ

Consolidated Intelligence:

ดูยอดขายวันนี้, Mtd, Ytd และเปรียบเทียบข้อมูลแบบ Consolidated จากทุกสาขาทั่วประเทศแบบ Real-time

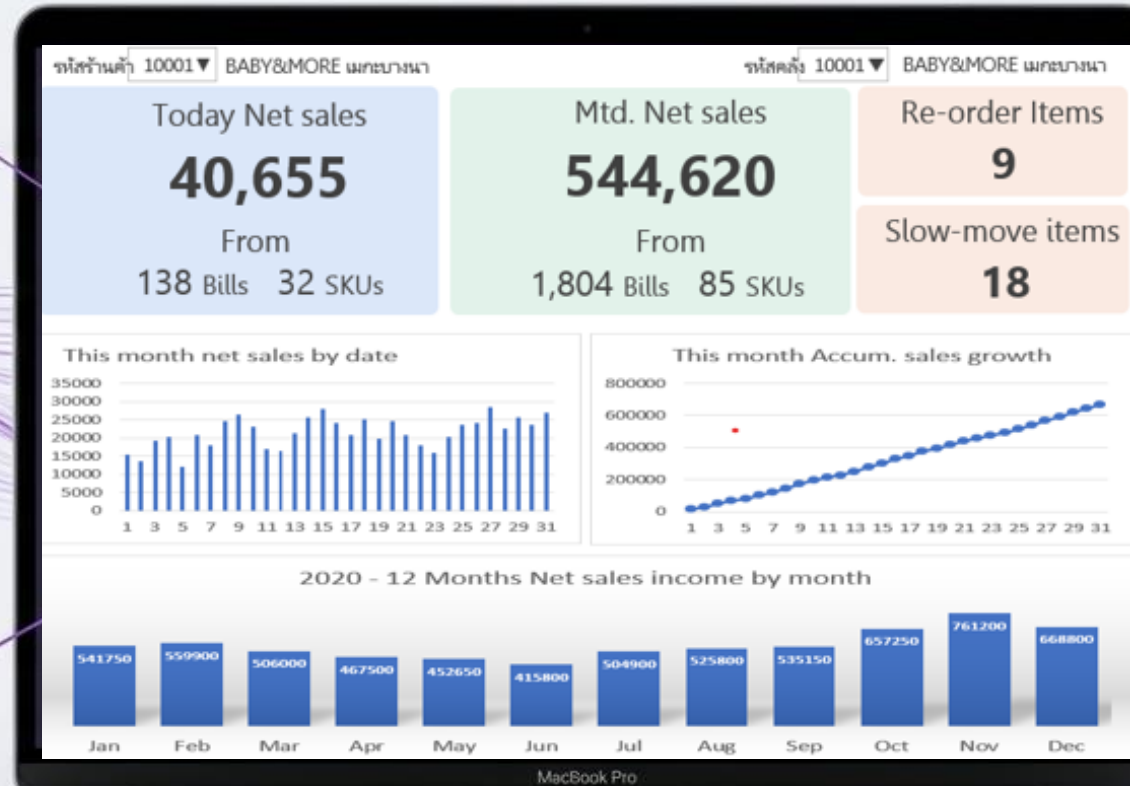

On-screen Enquiry (Dynamic Data):

จัดการรายงานได้อย่างอิสระ ลาก-วางคอลัมน์ซ่อน/แสดง, Grouping ข้อมูลตาม Heading, บันทึกการตั้งค่าหน้าจอส่วนตัว (Favorite View) พร้อม Export เป็น Excel/PDF

Proactive Alerts:

ระบบตรวจจับอัตโนมัติ แสดงสินค้าต่ำกว่าจุดสั่งซื้อ (Re-order items) และวิเคราะห์สินค้าค้างสต็อก (Slow Moving items)

Multi-Branch / Multi-Store:

จัดการข้อมูลหลัก และบริหารสต็อกส่วนกลาง (Centralized Inventory) ของทุกแพลตฟอร์มผ่านเว็บ

มาตรฐานความปลอดภัยและสิทธิ์การใช้งานระดับสากล



1 Authentication ระดับองค์กร

รองรับการเข้าสู่ระบบ Back Office ผ่านบัญชี Microsoft Azure และการกำหนดอายุ/ความซับซ้อนของ Password พร้อมระบบ Lock เมื่อ Login ผิดพลาด

2 Function-Level Control

ตรวจสอบสิทธิ์การใช้งานละเอียดระดับฟังก์ชัน ควบคุมการทำรายการสำคัญ พร้อมระบบปลดล็อกการใช้งานผ่านแคชเชียร์ระดับสูงกว่า (Supervisor Override)

3 User Roles & Visibility

กำหนดสิทธิ์การเข้าถึงข้อมูลแยกตาม User Roles ระบุขอบเขตการมองเห็นข้อมูลเฉพาะบริษัท (Company) หรือสาขา (Store) ที่รับผิดชอบเท่านั้น

Seamless Integration

เชื่อมต่อทุกระบบอย่างไร้รอยต่อ
(Open Integration)
สู่การวิเคราะห์ข้อมูลแบบ Real-time



ไร้รอยต่อด้วยสถาปัตยกรรมแบบ API-First

ออกแบบโครงสร้างแบบ Modular ที่พร้อมเชื่อมต่อ และขยายขอบเขตการทำงาน (Scalability) เพื่อยกระดับ Ecosystem ขององค์กรให้สมบูรณ์แบบ

Seamless Integration กับระบบ ERP ระดับโลก เช่น SAP และระบบ 3rd Party อื่นๆ ได้อย่างสมบูรณ์แบบ (Open Integration)

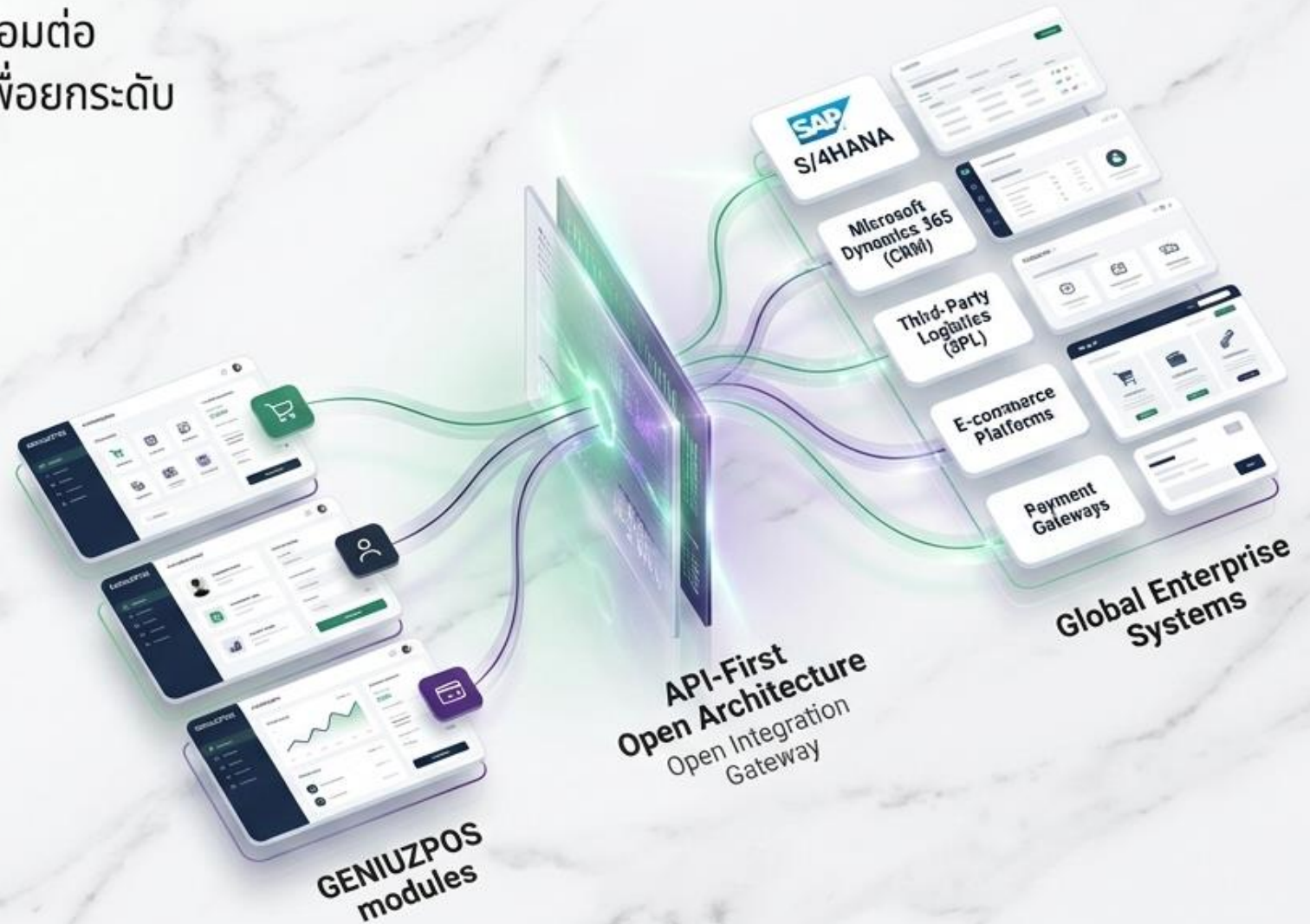

ERP Integration Overview

2 →

จาก POS ไปยัง SAP (ข้อมูลการดำเนินงาน)



ข้อมูลการขาย



ใบกำกับภาษี



บัญชีการเงิน



การโอนเบิก/นับสต็อก



ข้อมูลลูกค้า

← 1

จาก SAP ไปยัง POS (ข้อมูลบริหารจัดการ)



ข้อมูลหลักสินค้า
และราคาขาย



การโอนย้าย

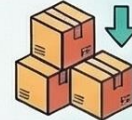

การปรับปรุง
จำนวนสต็อกสินค้า

วิธีการและแพลตฟอร์มที่รองรับ (Methods & Platforms)

รูปแบบการเชื่อมต่อมาตรฐาน



RESTful API



การรับส่งข้อความ
ผ่าน Middleware



การส่งไฟล์
ตามนโยบาย ERP

รองรับ Enterprise ERP ชั้นนำ

SAP CAR
(Customer Activity
Repository)

SAP S/4HANA

Integrated & Secure Payment Solutions

สรุปโซลูชันการชำระเงินที่ครอบคลุมทุกช่องทาง (Omni-channel Payments) ตั้งแต่เงินสดไปจนถึงดิจิทัลวอลเล็ต พร้อมการเชื่อมต่อกับผู้ให้บริการที่หลากหลายภายใต้ระบบความปลอดภัยขั้นสูงและการตรวจสอบที่โปร่งใส

ช่องทางการชำระเงินและผู้ให้บริการ (Supported Methods & Providers)



เงินสด, บัตรเครดิต/เดบิต



การชำระเงินแบบผสม (Mixed Payment)

เพิ่มความสะดวกด้วยการรองรับการชำระเงินหลายวิธีรวมกันในหนึ่งธุรกรรมเดียว



QR, Mobile Wallet, Gift Card และการใช้แต้มสะสม



เชื่อมต่อกับผู้ให้บริการชั้นนำโดยตรง

รองรับทั้งเครือข่ายบัตร, Digital Wallet และระบบ Mobile Banking ของธนาคารต่างๆ

มาตรฐานความปลอดภัยระดับสากล (Payment Security)

การเข้ารหัสข้อมูลและมาตรฐาน PCI-DSS ปกป้องข้อมูลผ่านการเข้ารหัส (Encryption) และเชื่อมต่อผ่านระบบที่ได้มาตรฐานสากล



ไม่เก็บข้อมูลบัตรในเครื่อง POS

เพิ่มความปลอดภัยสูงสุด โดยไม่มีการจัดเก็บข้อมูลบัตรที่สำคัญไว้ในตัวเครื่อง



ระบบตรวจสอบย้อนหลัง (Audit Trail)

มีการบันทึกธุรกรรมอย่างละเอียด เพื่อรองรับการตรวจสอบความถูกต้องย้อนหลังได้ทุกเมื่อ



CRM/Loyalty Integration Overview

Membership App



POS Layer (การจัดการ ณ จุดขาย)

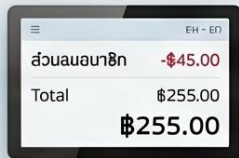

Integration Layer (การเชื่อมโยงข้อมูล)



CRM & Loyalty
Cloud System

วิเคราะห์พฤติกรรม (Behavioral Analysis)



ระบุตัวตนและ ตรวจสอบสิทธิ์

ระบุตัวลูกค้าพร้อมตรวจสอบสิทธิ์ประโยชน์และโปรโมชันจากระบบ Loyalty ได้ทันที

คำนวณส่วนลด และบันทึกข้อมูล

ระบบคำนวณส่วนลดตามเงื่อนไขอัตโนมัติและบันทึกข้อมูลธุรกรรมการซื้ออย่างละเอียด

เชื่อมต่อ API และแลกเปลี่ยนข้อมูล

ทำหน้าที่เป็นตัวกลางแลกเปลี่ยนข้อมูลลูกค้าและสิทธิ์ประโยชน์กับระบบภายนอกแบบเรียลไทม์

วิเคราะห์พฤติกรรม (Behavioral Analysis)

ส่งข้อมูลธุรกรรมกลับไปยัง CRM เพื่อวิเคราะห์พฤติกรรมและสร้างประสบการณ์แบบ Personalized



GENIUZPOS Business Scenario

Features Built for your Retail Success

ระบบจัดการร้านค้าปลีกระดับ Enterprise
ที่ผสานการทำงานตั้งแต่หน้าร้านจนถึงหลังบ้าน
อย่างสมบูรณ์แบบ





GENIUZPOS Business Scenario

Features Built for your Retail Success

ระบบจัดการร้านค้าปลีกระดับ Enterprise
ที่ผสานการทำงานตั้งแต่หน้าร้านจนถึงหลังบ้าน
อย่างสมบูรณ์แบบ



Item Handling & Pricing

สถาปัตยกรรมข้อมูลสินค้าที่ยืดหยุ่น รองรับความซับซ้อนของธุรกิจค้าปลีกขนาดใหญ่

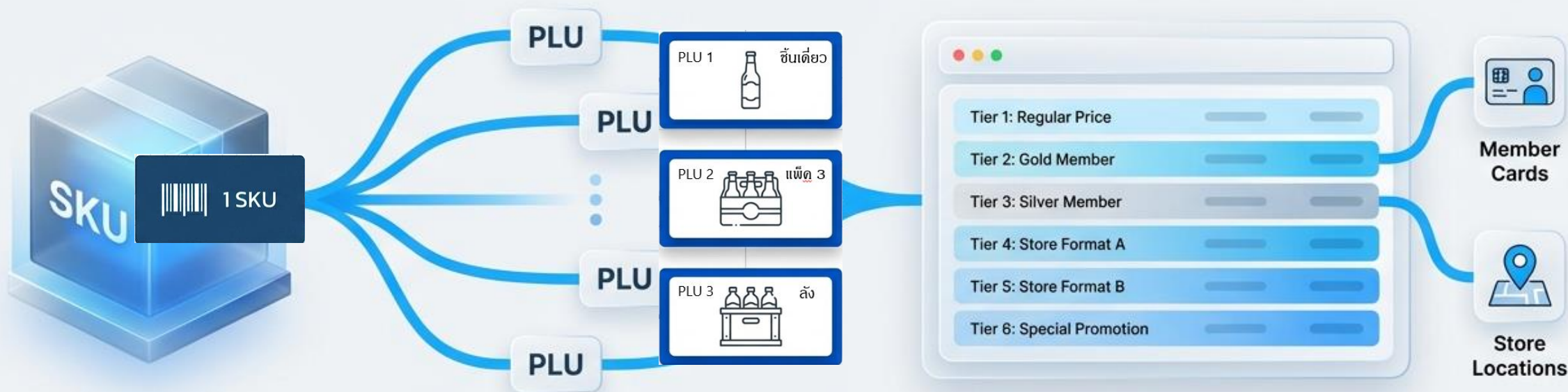

1 SKU to Multiple PLUs

- จัดการ 1 สินค้าหลัก (SKU) ให้เชื่อมโยงกับหลายรหัสขาย (PLU)
- รองรับรูปแบบการขายที่หลากหลายในระบบเดียว
- สแกนและถอดรหัสบาร์โค้ดจากเครื่องชั่งน้ำหนักอัตโนมัติ (อ่านรหัสสินค้า, น้ำหนัก และราคาขายได้ทันที)

Dynamic Pricing Engine

รองรับการกำหนดราคาขายสูงสุดถึง 6 ระดับตามเงื่อนไข:

- Member Type: ราคาพิเศษตามระดับสมาชิก
- Shop ID / Store Format: ปรับราคาแตกต่างกันตามสาขาหรือรูปแบบร้านค้า

ระบบตั้งราคาอัจฉริยะ (Dynamic Pricing Engine)

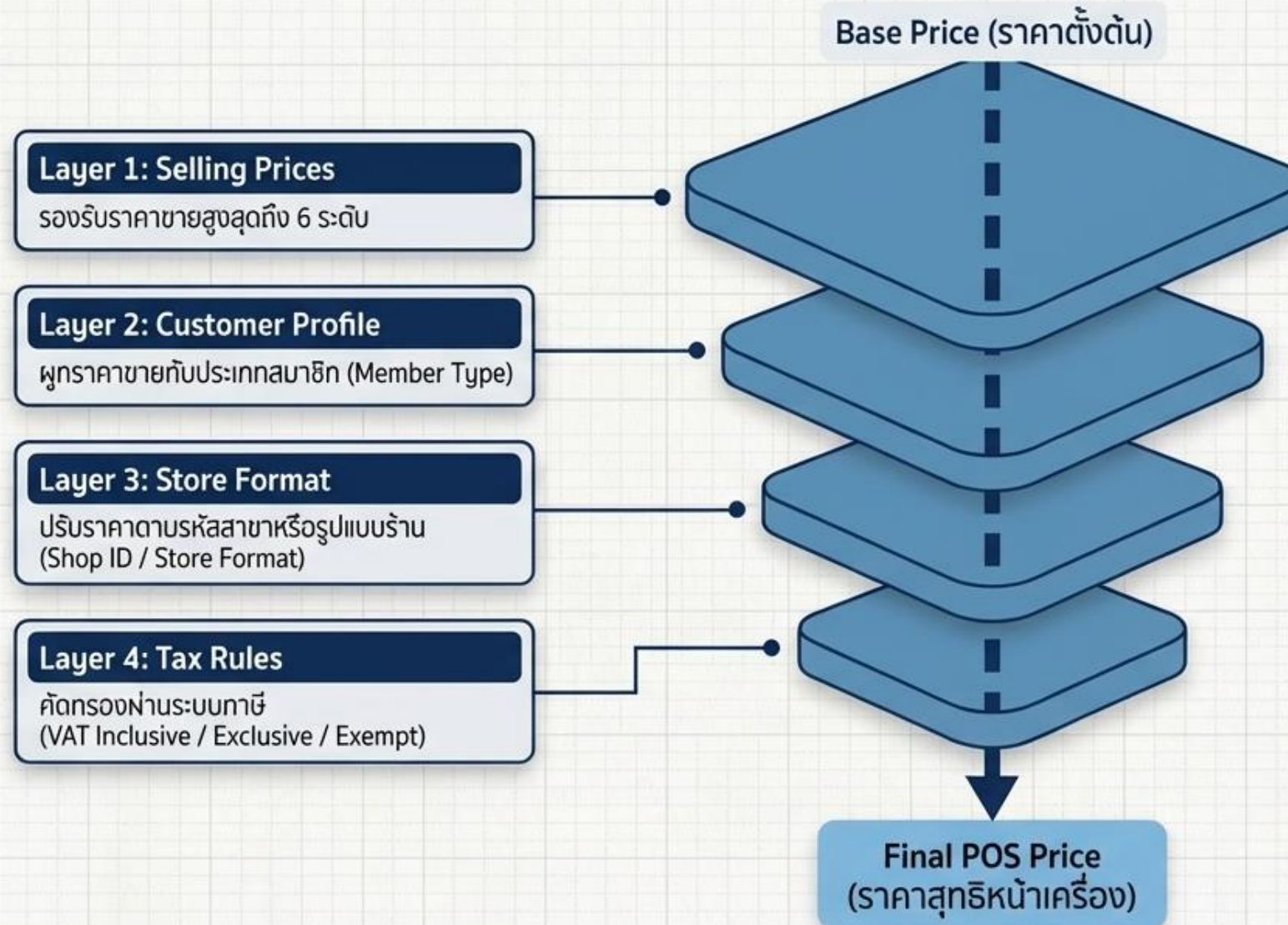

Sales & Check-out Operation

ระบบภาษีที่ปรับแต่งได้อิสระ

Flexible Item-based Tax Setting

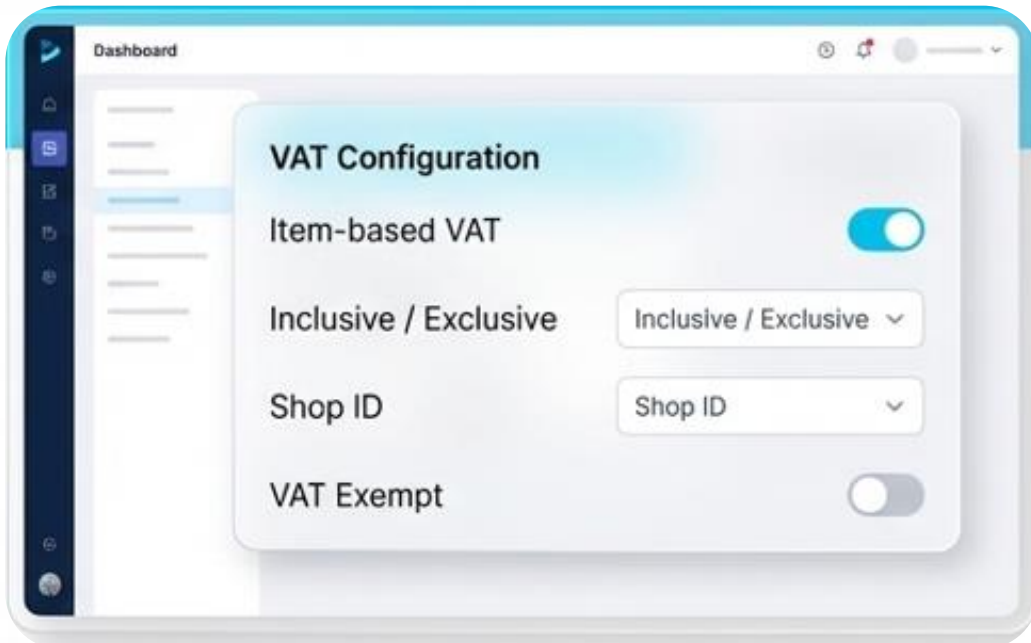

ระบบภาษีการขาย Config. ได้อย่างยืดหยุ่น

- **Item-based VAT:** กำหนดรหัสและอัตราภาษีแยกตามรายสินค้า (Multiple VAT Codes & Rates)
- **Inclusive / Exclusive:** เลือกรูปแบบการคำนวณ VAT แบบรวมหรือแยกภาษีได้อิสระตาม Shop ID
- **VAT Exempt:** รองรับการยกเว้นภาษีสำหรับลูกค้าเฉพาะกลุ่ม (เช่น เจ้าหน้าที่กรมศุลกากร)

ประสบการณ์ชำระเงินไร้รอยต่อ (Omnichannel Checkout)



Dynamic Payments

1

ชำระแบบ Split Payments ผสมผสานได้ทั้ง เงินสด, บัตรเครดิต, คุปอง และ QR Payment ในบิลเดียว

EDC & Gateway APIs

2

เชื่อมต่อตรงกับ EDC ของ KBANK, BBL, Krungsri รองรับการใช้งานหลายเครื่อง EDC พร้อมกัน และ Payment Gateway ล่าสุด

Smart Interactions

การค้นหาสินค้าขึ้นสูง (Item Look-Up), การจัดการ PLU หลากหลาย (Multi-PLU/Weight Price), รองรับการทำบิลและดึงบิลข้ามเครื่อง (Save & Call Transactions ข้าม POS)

Offline Member Support

สะสมแต้มและใช้โปรโมชั่นสมาชิกได้ทันที แม้ในภาวะ Offline

Customer Service & Compliance

ยกระดับการบริการและสอดคล้องกับมาตรฐานทางภาษี (e-TAX) อย่างสมบูรณ์

Full Tax Invoice & Adjustment

- ออกใบกำกับภาษีเต็มรูปแบบได้ทันทีจากจุดขาย
- จัดการการคืนสินค้า (Refund) เต็มจำนวนหรือบางส่วน
- เชื่อมโยงเอกสารเป็น Credit Note (C/N) เพื่อใช้อ้างอิงหักยอดสินค้าได้เป็นอย่างดีเป็นระบบ

e-TAX & VAT Refund

- เชื่อมต่อระบบ e-TAX เต็มรูปแบบ (e-TAX Integration Supported)
- รองรับกระบวนการขอคืนภาษีมูลค่าเพิ่มสำหรับนักท่องเที่ยว (VAT Refund - e-PP10)



Loyalty Integration Module

- Point Redemption: ใช้แต้มสะสมแลกคูปองส่วนลด, คูปองเงินสด หรือของสมนาคุณได้ทันที

Comprehensive Promotion Engine (1/2)

ระบบจัดการแคมเปญการตลาดพื้นฐานที่ใช้งานง่ายและควบคุมได้จากศูนย์กลาง



Time-based Controls

- Specific Date: กำหนดช่วงวันที่จัดแคมเปญ
- Day of Week (DOW): โปรมโชนั้เฉพาะวันในสัปดาห์
- Specific Time Range: โปรมโชนั้เวลาที่ทอง



Customer Segmentation

กำหนดสิทธิ์การเข้าร่วมโปรมโชนั้แบบเจาะจงกลุ่ม:

- All Customers: ลุคค้ำทัวโป
- Member Only: สิทธิพิเศษเฉพาะสมาชิก
- Non-member Only: แคมเปญดึงดูดลุคค้ำใหม่

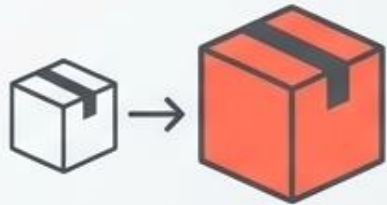

Flexible Scope

- เลือกจัดโปรมโชนั้แบบเจาะจงรายสินค้า (Item-based) หรือครอบคลุมทั้งหมวดหมู่ (Category-based)



Discount Types

- Percentage / Fixed: สองรับทั้งส่วนลดเปอร์เซ็นต์ (%), จำนวนเงิน, หรือกำหนดราคาขายโปรมโชนั้คงที่ (Fixed Promotion Price)

Comprehensive Promotion Engine (2/2)

รองรับแคมเปญเชิงลึกและเงื่อนไขซับซ้อน (Advanced Promotion Scenarios)



Buy X Get Y Free /
Buy 2 Get 1 Free



Volume Pricing /
Tier Pricing



ขั้นบันไดส่วนลด
(Step Pricing & Step
Percentage Discount)



ขั้นบันไดยอดซื้อทั้งบิล
(Total Purchase Threshold,
Discount)



Bundle Price /
Mix & Match



ยอดซื้อสะสม
(Total Purchase Threshold,
Cash Coupon)



Promotion Exempt Logic

ระบบตั้งค่าสินค้ายกเว้นรวมรายการ
ได้อย่างยืดหยุ่น ทั้งกำหนดได้ทั้งแบบ
Item-based หรือ Group-based

Real-time Inventory Management

บริหารคลังสินค้าหลายสาขาแบบเรียลไทม์ แม่นยำทุกการเคลื่อนไหว

Multi-Location Visibility



- **Multi-Warehouse Support:** จัดการคลังสินค้าและจุดจัดเก็บที่หลากหลาย
- **Live Tracking & Movement:** ตรวจสอบยอดคงเหลือ, การโอนย้ายระหว่างสาขา (Transfers), และบันทึกทุกการเคลื่อนไหว (Movement Recording)
- **Stock Alert:** ระบบแจ้งเตือนเมื่อสินค้าใกล้หมด (Re-order Notification)
- **Variants & Auditing:** รองรับสินค้าย่อย (Size, Color, Style) พร้อมระบบตรวจนับสต็อก (Stock Counting) และ Bulk Import/Export

Product Variants

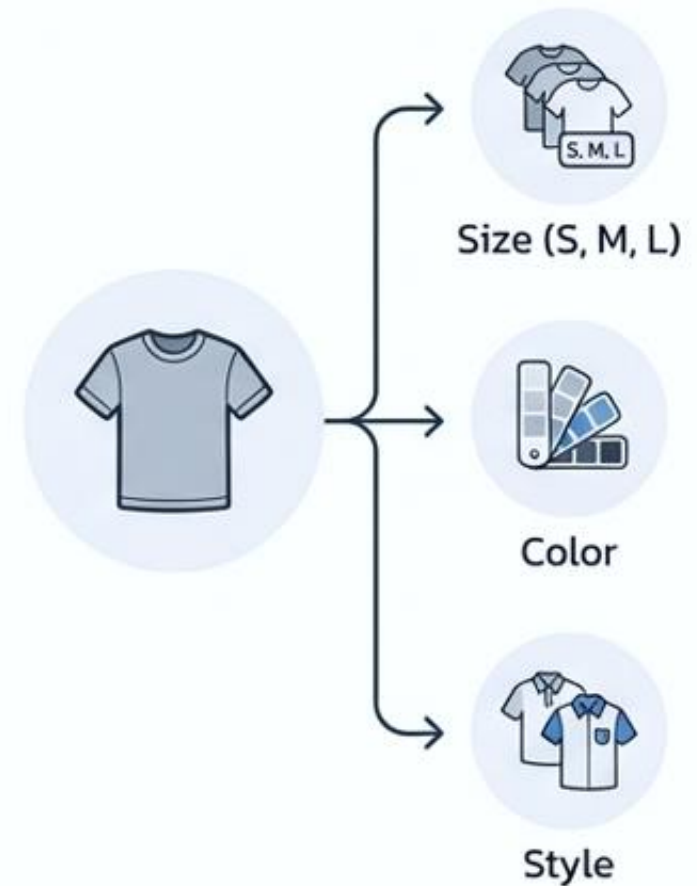

การจัดการหน่วยนับสินค้าที่ยืดหยุ่น (Multiple Units of Measure)



Purchasing Unit (หน่วยซื้อ)
รับเข้าล็อตใหญ่เป็นพาเลทหรือลังมาตรฐาน



Stocking Unit / SKU (หน่วยเก็บ)
แตกย่อยเป็นกล่อง เพื่อการจัดเก็บ
ที่ง่ายและเป็นระเบียบในคลัง



Selling Unit / PLU (หน่วยขาย)
สแกนขายเป็นชิ้นที่หน้าจอ PO POS
ได้ทันทีอย่างไร้รอยต่อ

ระบบแปลงหน่วยนับให้อัตโนมัติ
หมดปัญหาสต็อกคลาดเคลื่อนตั้งแต่คลังสินค้าจนถึงหน้าร้าน

Full Purchasing & Procurement Loop

วงจรจัดซื้อครบวงจร พร้อมระบบอนุมัติที่โปร่งใสและตรวจสอบได้



Enterprise Controls

- **Enterprise Approvals:** มีระบบอนุมัติเอกสาร (Approval Matrix) กำกับในทุกขั้นตอน
- **Document Management:** จัดการระบบ IR (Inventory Receipt) และ CNRTV (Credit Note Return to Vendor) ครอบคลุมในระบบเดียว

Full Purchasing & Procurement Loop

วงจรจัดซื้อครบวงจร พร้อมระบบอนุมัติที่โปร่งใสและตรวจสอบได้

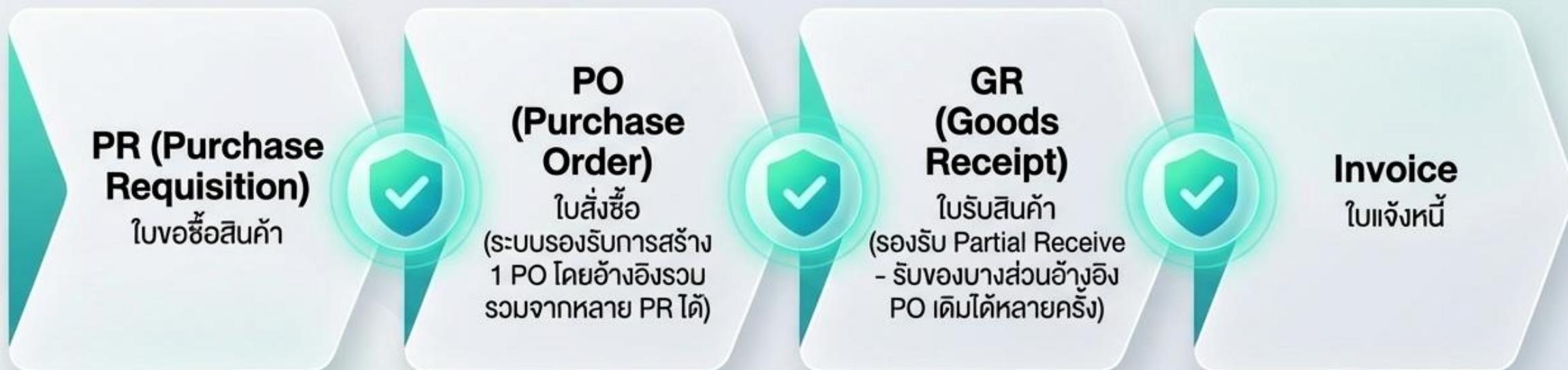

โมดูลฝากขายอัตโนมัติ (Consignment Mastery)

✔ **Consign PAS:**
ระบบหัก GP และตั้งเป็นส่วนลดอัตโนมัติเมื่อเปิดเอกสารรับฝากขาย

📄 **Auto Job BAS:**
การสลับรายการขายสินค้าเป็นเอกสารซื้ออัตโนมัติ (Buy After Sales)

👤 **Discount Sharing:**
แยกคำนวณส่วนแบ่ง GP ตามโปรโมชันแบบ Real-time

การจัดการเอกสารจัดซื้อที่ซับซ้อนได้อย่างไร้รอยต่อ

รวบรวมทุกความต้องการไว้ในคำสั่งซื้อเดียว และรองรับการรับสินค้าแบบยืดหยุ่น

Converging Inputs



สร้างเอกสาร PO ใบเดียว
โดยอ้างอิงจากหลาย PR
ช่วยลดความซ้ำซ้อนของงานเอกสาร

The Hub

Master PO

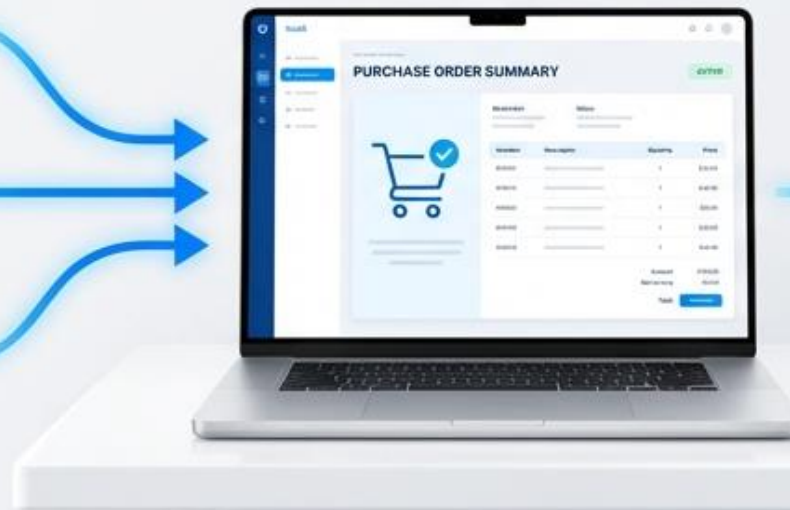

ศูนย์กลางรวบรวมรายการจัดซื้อทั้งหมด
ควบคุมง่ายในหน้าเดียว

Diverging Timeline



Partial GR: สามารถทยอยรับสินค้า
(อ้างอิง PO เดิม) ได้หลายครั้งตาม
รอบการส่งจริงของซัพพลายเออร์

Consignment Excellence

จัดการสินค้าฝากขาย (Consignment) อย่างโปร่งใส และคำนวณส่วนแบ่งอัตโนมัติ

Separated Inventory Space



- **Separated Receiving:** แยกกระบวนการรับเข้า (Stock) สินค้าฝากขาย ออกจากสต็อกของบริษัทอย่างชัดเจน ป้องกันการปะปน
- **Consigned Labeling:** ติดแท็กข้อมูลสินค้าฝากขาย พร้อมตั้งค่า เปอร์เซ็นต์ GP (Gross Profit) ไว้ล่วงหน้า

The Automated GP Engine



- **Auto GP per Transaction:** คำนวณส่วนแบ่ง GP อัตโนมัติทันทีที่มีการขายเกิดขึ้นราย Transaction
- **Promotion GP Support:** กำหนด %GP แยกต่างหากสำหรับช่วง โปรโมชัน (ไม่กระทบ GP ปกติ)
- **Month-End Reporting:** สรุปรายงานยอดขายสินค้าฝากขายและ GP ประจำเดือนได้อย่างรวดเร็วและแม่นยำ

ระบบอัตโนมัติสำหรับสินค้าฝากขาย (The Consignment Engine)



กำหนดสถานะสินค้าเป็น
Consigned Items
พร้อมระบุ %GP
รายการต่อรายการ

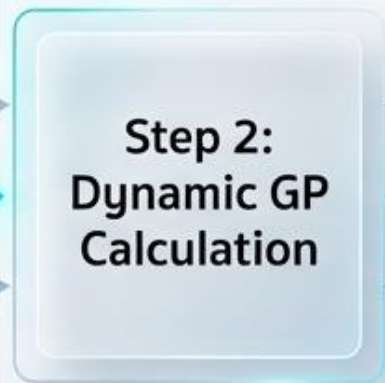

คำนวณ GP
อัตโนมัติทุกบิลที่ขาย
รองรับการใช้ %GP
พิเศษในช่วงโปรโมชั่น
(Promotion GP)
แทน %GP ปกติ



กำหนดสัดส่วนแบ่งเบา
ส่วนลดในโปรโมชั่นต่างๆ
ได้อัตโนมัติ



ระบบสร้างใบสั่งซื้อและ
กลับการขายเป็นเอกสาร
ซื้ออัตโนมัติรายวัน



ระบบหัก GP เมื่อทำ
เอกสารใบสั่งซื้อ โดยดึง
GP มาตั้งเป็นส่วนลด
ให้อัตโนมัติ

ความคล่องตัวเต็มรูปแบบ: B2B & Mobile Operations

2 Mobility & Handheld



- **mPOS (Mobile POS):** เปลี่ยน Tablet/Smartphone เป็นเครื่องรับออเดอร์, เช็คสต็อกแบบ Remote และทำ On-The-Go Sales ช่วยพนักงานบริการลูกค้าทั่วทุกมุมร้าน
- **Handheld Stock Count:** ระบบตรวจนับและรับเข้าสินค้าผ่าน Mobile App (API Base & Offline) ดึงข้อมูลออฟไลน์เพื่อนับสต็อกในคลังอัจฉริยะ แล้วส่งข้อมูลกลับระบบเมื่อเชื่อมต่อได้

1 B2B Sales System



- จัดการเอกสาร B2B Local ครบวงจร (ใบเสนอราคา, ใบสั่งซื้อ, ใบแจ้งหนี้, ใบลดหนี้)
- ควบคุมความเสี่ยงด้วยระบบ Value Approve สำหรับทุกเอกสารการขาย B2B
- รองรับระบบขายฝาก (Consignment Out)

การบริหารความสัมพันธ์และบริการลูกค้าครบวงจร

Profile & Integration Dashboard



Data API

GOV
CLOUD

TAX API

1



e-Tax Invoice & VAT Refund

เชื่อมต่อตรงกับระบบ e-Tax Invoice (INET) ผ่าน API เลือกรองรับได้ทั้ง Version 1 / 2 และระบบ e-PP10 ออกเอกสาร VAT Refund ใ้ลูกค้าของเที่ยวต่างชาติได้ทันทีจากจุดขาย

2



Dynamic CRM Management

ระบบสมาชิกรองรับเงื่อนไขหลากหลาย เช่น การปรับสถานะ:อัตโนมัติตามวันหมดอายุ, สมาชิกพนักงาน (Employee Member), สิทธิพิเศษวันเกิด (Birthday Discount) และเชื่อมต่อ 3rd Party CRM ผ่าน API

3



Customer Feedback Loop

ระบบแบบสอบถามความพึงพอใจลูกค้า (Customer Survey Form) บนหน้าจอฝั่งลูกค้า (2nd Display)

Enterprise Retail, Unified.

เปลี่ยนความซับซ้อนให้เป็นการควบคุมที่สมบูรณ์แบบด้วย GENIUZPOS



Empowering your retail operation with modern, end-to-end digital excellence.

GENIUZPOS

GENIUZPOS: Intuitive UI with Smart Features

ยกระดับการบริหารธุรกิจด้วยระบบ Point of Sale
อัจฉริยะที่เชื่อมต่อทุกมิติการทำงาน

สมดุลง่ายระหว่างเบื้องหลังที่ทรงพลังและหน้าบ้านที่ใช้งานง่าย



วิสัยทัศน์ที่ชัดเจน: ติดตามและวิเคราะห์ข้อมูลธุรกิจแบบ Real-time

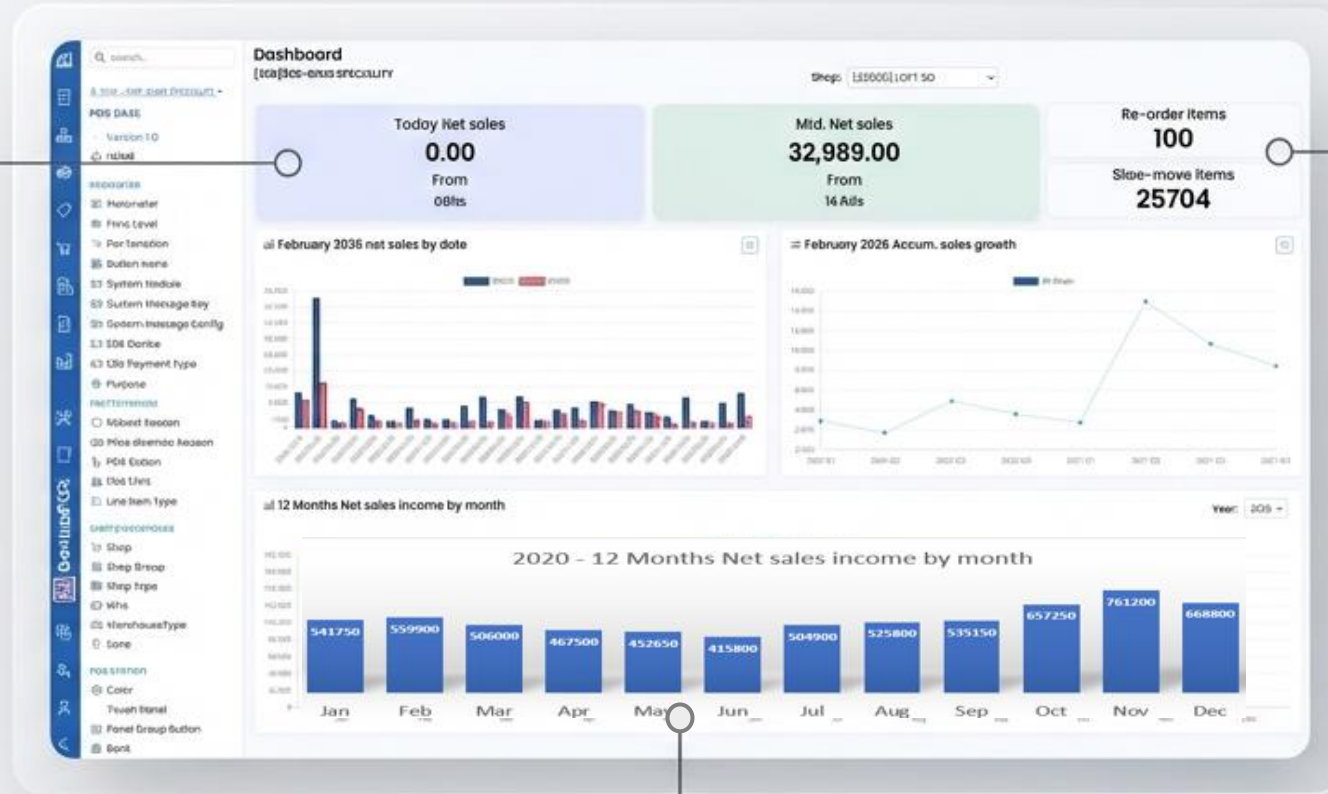

1

Real-time Performance:
สรุปยอดขายรายวัน
(Today Net Sales)
และยอดขายสะสมอย่างแม่นยำ

2

Inventory Intelligence:
แจ้งเตือนสินค้าที่ต้องสั่ง
เพิ่ม (Re-order Items)
และสินค้าเคลื่อนไหวช้า
(Slow-move items)
ทันทีบนหน้าจอหลัก

3

Visual Analytics:
กราฟเปรียบเทียบการเติบโตและแนวโน้ม
ยอดขายที่เข้าใจง่ายในพริบตา

มาตรฐานเดียวกันทั้งระบบ: Master Data Maintenance

ลดความซับซ้อนด้วยสถาปัตยกรรม UI ที่เป็นหนึ่งเดียว (Standardized CRUD Screens)

การสร้าง (Create)

แก้ไข (Edit)

ลบ (Delete)

สอบถาม (Enquire)

The screenshot shows a web application interface for editing a SKU. The title is "Edit Sku (200101000001)". At the top, there are buttons for "Save", "Delete", "GenEAN13", and "Close". Below this, there are tabs for "Code/Category/Product Type", "Other Product Details", "Stock", "Barcode (PLU)", and "Integration". The main content area is divided into several sections: "SKU Product Information" with fields for "Sku Code" (200101000001), "Sku Desc" (COOLPKK Cocoa Animal Travel Cute Plush toy), and "Sku En Desc" (Max 150 Digit); "Usage Status" with checkboxes for "Active Purchase", "Active Sell", "Active Report", "Non Allowto Discount", "Deposit", and "#อันTuYue"; and "Product Categories" which is a table with columns for "Brand Code", "Category", and "Category-3", "Category-4", and "Category-5". The table contains several rows of category data with search icons.

Consistent Experience: การสร้าง (Create), แก้ไข (Edit), ลบ (Delete) และสอบถาม (Enquire) ใช้หน้าจอบางมาตรฐานเดียวกันทั้งหมด ลดเวลาในการเรียนรู้ของพนักงาน

Global Standardization: รองรับระบบหลายภาษา (Multi-language) พร้อมฟิลด์อ้างอิงและค้นหา (Lookup & Reference Fields) ที่แม่นยำ

Data Governance: ควบคุมสิทธิ์การเข้าถึงข้อมูลตามบทบาท (Role-based Control) พร้อมบันทึกประวัติการแก้ไข (Audit Versioning)

ป้องกันความผิดพลาดด้วยระบบ Inline Validation อัจฉริยะ

ขีดความสามารถ (Smart Capabilities) ที่ช่วยคัดกรองข้อมูลตั้งแต่จุดเริ่มต้น

Purchase Invoice Overview

GS No. 6K3S62600000001 *Shop --select-- *Doc Date 01/06/2026

*Supplier Id Enter some value and click search button Branch Code *Ref PO No Enter some value and click search button

*Tax Invoice No *Tax Invoice Date 01/05/2025 Ref Des No2 **Auto Gen to GS After Approval**

*Ship Id --select-- *Ship Date 01/05/2025 Warehouse

Item Type Credit Products Consignment goods Product (MR) PAS - สตาร์ทอัพ

Currency Ceds Thai Baht Exchange Rate 1056000 Ince Term Ceds --select--

Remark	Total Amt	Disc Text	Net Amt	Total Invoice
	0.00 THB		0.00 THB	0.00 THB
Amt	6.00 THB		0.00 THB	0.00 THB
Adjust Total Invoice	0.00 THB		0.00 THB	0.00 THB

Real-time Validation:
ระบบตรวจสอบความถูกต้องและเงื่อนไข (Business Rules) ที่ป้องกันการบันทึกข้อมูลที่ผิดพลาด (Mandatory fields, Data type checks)

Workflow Continuity:
ฟังก์ชัน Draft / Save / Edit ให้คุณบันทึกธุรกรรมที่ค้างไม่เสร็จสมบูรณ์และกลับมาทำต่อได้โดยข้อมูลไม่สูญหาย

Auto-Calculation & Smart Defaults:
คำนวณยอดรวม, ภาษี, และส่วนลดอัตโนมัติ พร้อมตั้งค่าเริ่มต้น (Default values) ตามสิทธิ์ผู้ใช้งาน

เจาะลึกทุกมิติข้อมูลด้วย Advanced Reporting & Drill-Down

ระบบ Data Enquiry ที่ถูกออกแบบมาเพื่อการค้นหาและการต่อยอดข้อมูลระดับลึก

Rp1314 Shop Piu ▼ Toronto Views

Criteria

Start Date: 01/01/2026 End Date: 02/02/2026

Shop Id: Enter some value and click search button

Sub Catl Code: Enter some value and click search button

Brand Code: Enter some value and click search button

Color Id: Enter some value and click search button

Taste Id: Enter some value and click search button

Consigning: --select--

Category Code: Enter some value and click search button

Sub C: Search category...

Category Code: 10R00 WOMEN FASHION

Category Name: 11111 TheFirst

2020 MDX_S FASHION

2222 The Second

2020 BAMBZ.B.685

Clear

Query

Shop Id	PLU Code	Qty	Gross Sales	All Item Discount	Net Sales	Net Sales Ex Vat	Vat of Net Sales
5000	00900401080	10	11690	2277.6V	5411.01	3065.19	25762
5000	00900401080	10	11690	2038.39	5411.01	3065.19	25762
2020	00900401152	55	4900	2338.39	2052.32	15741.42	123.11
2020	00900401152	55	29807.5	754.48	2052.32	16741.42	123.51
52000	00900401189	40	1900	0	1900	1794.52	125.61
53000	00900401775	0	0	0	0	0	0
53000	00900401933	3	876	106	770	715.63	50.27
51900	009004024842	1	650	0	650	683.48	107.62
51000	00900403772	0	0	0	0	0	0
51620	66112002012	52	10448	1014.9	9533.1	8722.22	610.58
52830	200110002019	42	2095	072.75	22523.32	24316.12	1716.31
52820	200110002019	27	16200	0	16200	15140.19	1059.61
52000	200110002019	19	14000	0	14000	13000.00	1000.00

Shop Id

Shop Id	PLU Code	Qty	Gross Sales	All Item Discount	Net Sales	Net Sales Ex Vat	Vat of Net Sales
5000	00900401080	10	11690	2277.6V	5411.01	3065.19	25762
5000	00900401080	10	11690	2038.39	5411.01	3065.19	25762
2020	00900401152	55	4900	2338.39	2052.32	15741.42	123.11
2020	00900401152	55	29807.5	754.48	2052.32	16741.42	123.51
52000	00900401189	40	1900	0	1900	1794.52	125.61
53000	00900401775	0	0	0	0	0	0
53000	00900401933	3	876	106	770	715.63	50.27
51900	009004024842	1	650	0	650	683.48	107.62
51000	00900403772	0	0	0	0	0	0
51620	66112002012	52	10448	1014.9	9533.1	8722.22	610.58
52830	200110002019	42	2095	072.75	22523.32	24316.12	1716.31
52820	200110002019	27	16200	0	16200	15140.19	1059.61
52000	200110002019	19	14000	0	14000	13000.00	1000.00

Showing 1 of 84 total records 100



1

Advanced Filtering:

ค้นหาข้อมูลด้วยฟิวเตอร์แบบ Multi-criteria ครอบคลุมตั้งแต่คีย์เวิร์ด, ช่วงเวลา (Date ranges), จนถึงรหัสเฉพาะ

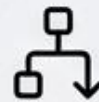

2

Drill-Down Navigation:

คลิกเดียวจากหน้าสรุปผล (Summary) ทะลุสู่รายละเอียดธุรกรรมเชิงลึก (Transaction detail) อย่างไม่รู้ย่อต่อ



3

Export Capabilities:

รองรับการนำออกข้อมูลในรูปแบบ Excel และ PDF อย่างสมบูรณ์แบบเพื่อการนำเสนอหรือวิเคราะห์ต่อ

เจาะลึกทุกมิติข้อมูลด้วย Advanced Reporting & Drill-Down

ระบบ Data Enquiry ที่ถูกออกแบบมาเพื่อการค้นหาและการต่อยอดข้อมูลระดับลึก

รายงานทะเบียนสินค้า(Product master list)

ผู้จำหน่าย: ยี่ห้อ: Adidas

หมวดสินค้า:

หมวดสินค้า

รหัสขาย(PLU)	ชื่อสินค้า	รหัสสต็อก(SKU)	รหัส Article	ผู้จำหน่าย	หมวดสินค้า	หมวดย่อย-1	หมวดย่อย-2	ยี่ห้อ	รุ่น/แบบ	ขนาด	สี
> หมวดสินค้า: Golf equipment (10 items)											
> หมวดสินค้า: Golf shoes (14 items)											
> หมวดสินค้า: Sportware (18 items)											
v หมวดสินค้า: Sport shoes 4 items											
8851234567890	Adidas comfort active nano Z1 WH38	8851234567890	ACAN2201001	Universal sport	Sport shoes	Running shoes	None	Adidas	Nanotech	38	WH-121
8851234567902	Adidas comfort active nano Z1 WH40	8851234567902	ACAN2201001	Universal sport	Sport shoes	Running shoes	None	Adidas	Nanotech	40	WH-121
8851234567914	Adidas comfort active nano Z1 WH42	8851234567914	ACAN2201001	Universal sport	Sport shoes	Running shoes	None	Adidas	Nanotech	42	WH-121
8851234567926	Adidas comfort active nano Z1 WH44	8851234567926	ACAN2201001	Universal sport	Sport shoes	Running shoes	None	Adidas	Nanotech	44	WH-121
> หมวดสินค้า: Swimming suit (12 items)											
> หมวดสินค้า: Sport accessories (28 items)											

ดึงคอลัมน์หมวดสินค้าขึ้นมาเป็น Heading

คลิกเพื่อ ขยายให้เห็นรายการสินค้าภายใต้หมวด หรือ คลิกให้ย่อลง เพื่อซ่อนรายการสินค้าภายใต้หมวด

ประสบการณ์ผู้ใช้ที่เหนือกว่า (Intuitive UX/UI)

อินเทอร์เฟซทันสมัย ออกแบบมาเพื่อให้ใช้งานง่ายที่สุด ช่วยลด Training Time สำหรับพนักงานใหม่ เพิ่มความเร็วในการสแกนสินค้า และลดข้อผิดพลาดในการทำรายการขาย

On-screen
Item Button

Fast Scan
& Checkout

Split
Payment



ประสบการณ์ไร้รอยต่อ: รองรับทุกอุปกรณ์ด้วย Omnichannel UI

Front Office – Sales Entry Screen ที่ตอบสนองรวดเร็วและปรับขนาดอัตโนมัติ

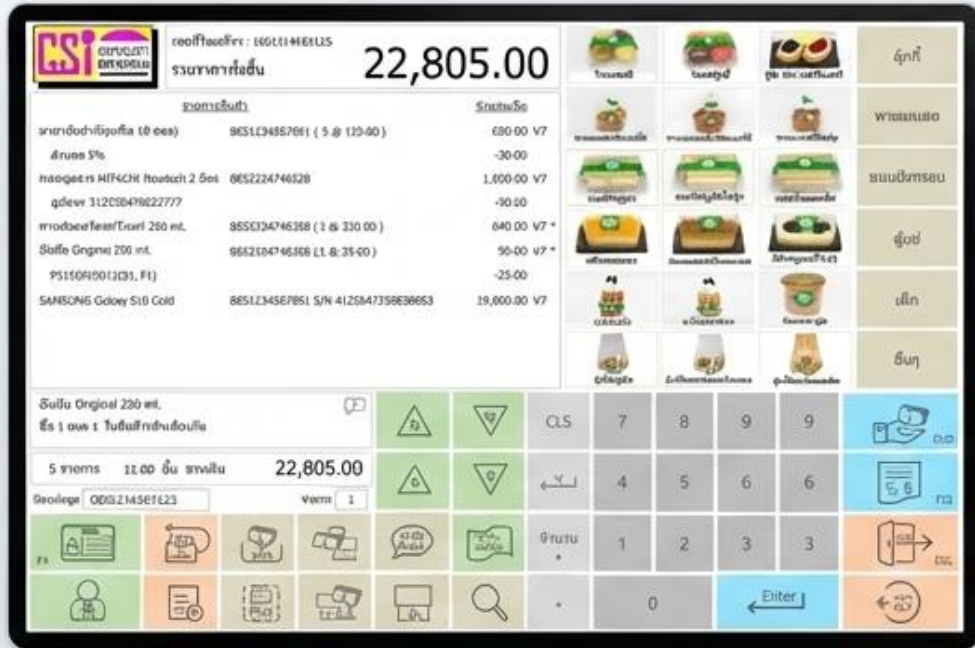

Desktop Windows POS:
สำหรับจุดแคชเชียร์หลักที่ต้องการ
พื้นที่แสดงผลสูงสุด



Android Tablet:
สำหรับการรับออเดอร์เคลื่อนที่
หรือจุด Pop-up Store



Smartphone:
สำหรับพนักงานให้บริการที่
ต้องการความคล่องตัวสูงสุด

ปรับเปลี่ยนตามบริบทธุรกิจ: Adaptive Retail & F&B Environments

การออกแบบ UI ที่เข้าใจความแตกต่างของแต่ละอุตสาหกรรม



หน้าจอขาย แบบ F&B (Food & Beverage)

เน้นปุ่มเมนูภาพขนาดใหญ่ (Visual Buttons), จัดกลุ่มตามหมวดหมู่ (Categories) เพื่อความรวดเร็วในการกดทักสกรีนโดยไม่ต้องจำรหัส



หน้าจอขาย แบบ Retail (ค้าปลีก)

เน้นพื้นที่แสดงรายการสินค้าแบบบรรทัด (Line Items), การสแกนบาร์โค้ด, และรองรับการจัดการสินค้าที่มีความซับซ้อนเชิงลึก

ขั้นตอนชำระเงินที่รวดเร็วและแม่นยำ (Seamless Checkout Workflow)

จบทุกธุรกรรมอย่างสมบูรณ์แบบเพื่อลดเวลารอคอยของลูกค้า



1. Promotion & Discount: ป้อนรายการส่วนลดหรือชาร์จ์ท้ายบิลได้อย่างยืดหยุ่น พร้อมแสดงยอดคงเหลืออัปเดตแบบเรียลไทม์

2. Payment Tenders: รองรับบริการชำระเงินหลายรูปแบบ (Multi-tender) ทั้งเงินสด, บัตรเครดิต, คุปอง, และการแลกแต้ม (Point Redeem)

3. EDC Integration: เชื่อมต่อเครื่องรูดบัตร (EDC) และให้เลือกชนิดบัตรเครดิตได้อย่างแม่นยำเพื่อความถูกต้องของรายงานบัญชี

GENIUZPOS



GENIUZPOS IN ACTION

สัมผัสประสบการณ์ใช้งานจริงระดับพรีเมียม



การซื้อของสมาชิก
(Member Purchase)



โปรโมชั่นก้าวหน้า
(Advance Promotion)



รับชำระเงิน
(Receive Payment)



ส่วนลดท้ายบิล
(End-Bill Discount)

Personalized marketing with member & point reward

ระบบสมาชิกและการให้แต้มสะสมกลยุทธ์การตลาดที่เข้าถึงลูกค้าเฉพาะตัว



Stay close to your customers(ใกล้ชิดลูกค้าคุณ)

Know your customers

Know your customer purchase history

Can check member point

How much purchase? And How often?

Engage your customer (ผูกมัดใจลูกค้าของคุณ)

- Multiple member types(VIP, Gold, Normal etc.)
- Provide discounts to members based on member type
- Point rewarding campaigns setting and calculate points earned on each sales receipt
- Redeem points as a payment for merchandise
- Redeem points for coupons or gifts

Member purchase > Search member > Member discount

01



สาขา : 12153 - ICON SIAM | POS ID : 00121 | CASHIER : 10125 - สมศรี โคกสูงเนิน | SALESMAN : 10241 - สมชาย เจริญพรสุข | MEMBER : 2151726532 - โชคดี ศิริอัมพรกุล | 15/5/2021 14:25:12

เลขที่ใบเสร็จฯ : 1001214183125
รวมราคาทั้งสิ้น 22,805.00

รายการสินค้า | จำนวนเงิน

มามาต้มยำกุ้ง(แพ็ค 10 ซอ ส่วนลด 5%
หม้อหุงข้าว HITACHI Newt
คูปอง# 3125284736227
กาแฟมอคคานาโกลด์ 350
มันมัน Original 250 ml.
P#210500012(B1, F1)
SAMSUNG Galaxy S10 Gol

บัตรสมาชิก 13209494404
ชื่อสมาชิก สมชาย จันทรพรพงษ์
ประเภทสมาชิก บัตร VIP
วันหมดอายุ 31/12/2021
วันเกิด 27/8/1988

แต้มสะสมคงเหลือ 4,230
บัตรเงินสดคงเหลือ 1,200

บันทึกช่วยจำ บันทึกความชอบ หรือ สิ่งที่แพ้

ปุ่มรหัสสมาชิก RFID CARD

ปุ่มกด: คู้กกี้, พายเนยสด, ขนมปังกรอบ, ตู้แช่, เค้ก, อื่นๆ, END, F12, ESC, SIGN OUT F1

ปุ่มกด: F4, RETURN, มัดจำ, พิเศษ, ส่วนลด, *, 1, 2, 3, F3, F12, 0, Enter, F1

Calculate point earned on condition setting

03

สาขา : 12153 - ICON SIAM | POS ID : 00123 | CASHIER : 10125 - สมศรี โคกสูงเนิน | SALESMAN : 10241 - สมชาย เจริญพรสุข | MEMBER : 2151726532 - โชคดี ศิริสัมพันธ์ | 15/5/2021 14:25:12

CSI CITYSOFT INFOTECH เลขที่ใบเสร็จ : 1001214183125

รวมราคาทั้งสิ้น **80,900.00**

รายละเอียดสินค้า	รหัสสินค้า (จำนวน @ ราคาต่อหน่วย)	รายการส่วนลด/ชาร์จ	จำนวนเงิน
Apple I Phone 7 Plus 32MB (Pink)	88522345672 (1.00 @ 29,500.00)		29,500.00 V7
Apple I Phone 7 32MB (Black)	88512345671 (1.00 @ 23,400.00)		23,400.00 V7
CASE for I phone7	88512345688 (2.00 @ 1,300.00)		2,600.00 V7
SAMSUNG Galaxy S7	88512345689 (1.00 @ 24,900.00)		24,900.00 V7

Point earned this time : 1,200
Accumulated point : 6,200

รายการ	ชั้น	รวมเงิน
ปีอนข้อมูล		จำนวน

POINT EARNED

Get 1000 points

Get 200 points

Comprehensive sales promotion management

Easily sales promotion campaign setting and support various type of promotion



- Promotion by date, golden time, some days of week
- Promotion specific items or categories or all items
- Support various type of promotions :
 - % Discount or Fix promotion price
 - Buy ...Get...Free
 - Step price & Step discount
 - Volume price (n pieces price)
 - Mixed & Matched or Bundle Price
 - Get %Discount when purchase nnnn Baht or more
 - Get cash coupon or gift coupon when purchase nnnn Baht or more , Coupon will be printed after receipt

01

Sales promotion campaign setting

New โปรโมชั่น
31/10/2023 ชื่อมาม่า
✕

✓ Save
🗑 Delete
✕ ปิด

| กรอบวัน / เวลา โปรโมชั่น | รายการในโปรโมชั่น

* รหัสโปรโมชั่น

ชื่อ

กลุ่มแคมเปญ

คำอธิบาย

กรอบวัน / เวลา โปรโมชั่น

เริ่มโปรโมชั่นตั้งแต่ ถึง

ช่วงเวลา? ทั้งวัน ระบุเวลา

วันของสัปดาห์? ทุกวัน

ร้านที่จัด ทุกร้าน

ใช้งานโปรโมชั่นกับ

เริ่ม : สิ้นสุด

Select promotion type

- Buy .. Get... Free
- Step price
- Step discount
- Volume price
- Mix & Match
- Bill amount ..Get Cash coupon
- Bill amount ..Get Gift coupon
- Bill amount ..Get %Discount

Promotion notifiable when scan barcode of promotion items.

Add รายการโปรโมชั่น

ประเภท	รหัส	รายการ	%ส่วนลด	ราคาโปรโมชั่น	%Gp โป
1	8850002020238	คีเรอี่โฝมล้างมือ...	5		

Buy ... Get ... Free

สาขา : 12153 - ICON SIAM | POS ID : 00123 | CASHIER : 10125 - สมศรี โคกสูงเนิน | SALESMAN : 10241 - สมชาย เจริญพรสุข | MEMBER : 2151726532 - โชคดี ศิริสัมพันธ์ | 15/5/2021 14:25:12

CSI CITYSOFT INFOTECH เลขที่ใบเสร็จรับเงิน : 1001214183125
รวมราคาทั้งสิ้น **฿,800.00**

รายละเอียดสินค้า	รหัสสินค้า (จำนวน @ ราคาต่อหน่วย)	รายการส่วนลด/চারจ	จำนวนเงิน
TOA SHILD-1 NANO	88512345671 (1.00 @ 2,400.00)		2,400.00 V7
TOA SHILD-1 NANO	88512345671 (1.00 @ 2,400.00)		2,400.00 V7
TOA PAINT REMOVER	88512345688 (1.00 @ 1,000.00)		1,000.00 V7
ชื่อ TOA SHILD-1 NANO 2 กระป๋อง แกรมฟรี TOA PAINT REMOVER 1 กระป๋อง		P# MY23100001	-1,000.00

ชื่อ TOA SHILD-1 NANO 2 กระป๋อง แกรมฟรี TOA PAINT REMOVER 1 กระป๋อง

รายการ	ชั้น	รวมเงิน	△ %	▽ %	CLS	7	8	9	END	
ป้อนข้อมูล		จำนวน	△ ฿	▽ ฿	← X	4	5	6	F12	
F4	MEMBER	RETURN	มัดจำ	คำสั่งพิเศษ	คูปองส่วนลด	จำนวน *	1	2	3	EXIT → ESC
F3	PERSON	ยกเลิก	เพิ่ม	ค้นหา	.	0	← Enter		← SIGN OUT F1	

} Buy 2
} Get 1 Free

PROMOTION MESSAGE

03

2nd piece get 20% disc., 3rd piece get 50% disc.

สาขา : 12153 - ICON SIAM | POS ID : 00121 | CASHIER : 10125 - สมศรี โคกสูงเนิน | SALESMAN : 10241 - สมชาย เจริญพรสุข | MEMBER : 2151726532 - โชคดี ศิริสัมพันธ์ | 15/5/2021 14:25:12

เลขที่ใบเสร็จรับเงิน : 1001214183125

รวมราคาทั้งสิ้น 3,400.00

รายละเอียดสินค้า	รหัสสินค้า (จำนวน @ ราคาต่อหน่วย)	รายการส่วนลด/ซาร์จ	จำนวนเงิน
กางเกงยีนส์รุ่น MAXY ONE 32-BGY	88522345672 (1.00 @ 2,400.00)		2,400.00 V7
กางเกงยีนส์รุ่น NEWGEN 32-BK	88512345671 (1.00 @ 3,000.00)		3,000.00 V7
กางเกงยีนส์รุ่น COMFORT-X 32-BL	88512345688 (1.00 @ 2,000.00)		2,000.00 V7
ชื่อ กางเกงยีนส์ รุ่นใดก็ได้ ตัวแรกราคาปกติ ตัวที่ 2 ลด 20% ตัวที่ 3 ลด 50%		P# MY23100002	-1,480.00

ชื่อ กางเกงยีนส์ รุ่นใดก็ได้ ตัวแรกราคาปกติ ตัวที่ 2 ลด 20%
ตัวที่ 3 ลด 50%

รายการ	ชั้น	รวมเงิน	%	%	CLS	7	8	9	END	
ป้อนข้อมูล		จำนวน	฿	฿	X	4	5	6	F12	
F4	MEMBER	RETURN	มัดจำ	คำสั่งพิเศษ	คูปองส่วนลด	จำนวน *	1	2	3	EXIT ESC
F3	฿	พักปล	฿	฿	•	0	Enter		SIGN OUT F1	

Disc. 20% = 480.00

Disc. 50% = 1,000.00

PROMOTION MESSAGE

04

Mixed & Matched / Bundle price

สาขา : 12153 - ICON SIAM | POS ID : 00121 | CASHIER : 10125 - สมศรี โคกสูงเนิน | SALESMAN : 10241 - สมชาย เจริญพรสุข | MEMBER : 2151726532 - โชคชัย ศิริสัมพันธ์ | 15/5/2021 14:25:12

เลขที่ใบเสร็จรับเงิน : 1001214183125

รวมราคาทั้งสิ้น 2,850.00

รายละเอียดสินค้า	รหัสสินค้า (จำนวน @ ราคาต่อหน่วย)	รายการส่วนลด/চার্জ	จำนวนเงิน
กางเกงยีนส์ดรงุ่น MAXY ONE 32-BGY	88522345672 (1.00 @ 2,400.00)		2,400.00 V7
กางเกงยีนส์ดรงุ่น NEWGEN 32-BK	88512345671 (1.00 @ 400.00)		400.00 V7
กางเกงยีนส์ดรงุ่น COMFORT-X 32-BL	88512345688 (1.00 @ 1,600.00)		1,600.00 V7
กางเกงยีนส์ดรงุ่น COMFORT-X 32-BL	88512345688 (1.00 @ 450.00)		450.00 V7
ชื่อ กางเกงยีนส์ รุ่น MAXY + เสื้อยืด + เสื้อเชิ้ต DSK + เข็มขัด BOWY XO1 ราคาพิเศษเหลือ 4,000.-		P# MY231000013	-850.00

ชื่อ กางเกงยีนส์ รุ่น MAXY + เสื้อยืด + เสื้อเชิ้ต DSK + เข็มขัด BOWY XO1 ราคาพิเศษเหลือ 4,000.-

รายการ ชั้น รวมเงิน

ป้อนข้อมูล จำนวน

F4	MEMBER	RETURN	มัดจำ	คำสั่งพิเศษ	คูปองส่วนลด	จำนวน *	1	2	3	EXIT →	ESC
F3			พักปล			.	0	← Enter		← SIGN OUT	F1

4,000.-

PROMOTION
MESSAGE

05

Step discount promotion & Volume price promotion

สาขา : 12153 - ICON SIAM | POS ID : 00121 | CASHIER : 10125 - สมศรี โคกสูงเนิน | SALESMAN : 10241 - สมชาย เจริญพรสุข | MEMBER : 2151726532 - โชคดี ศิริสัมพันธ์ | 15/5/2021 14:25:12

เลขที่ใบเสร็จ : 1001214183125

รวมราคาทั้งสิ้น 20,800.00

รายละเอียดสินค้า	รหัสสินค้า (จำนวน @ ราคาต่อหน่วย)	รายการส่วนลด/চার্জ	จำนวนเงิน
Apple I Phone 7 Plus 32MB (Pink)	88522345672 (1.00 @ 29,500.00)		29,500.00 V7
Apple I Phone 7 32MB (Black)	88512345671 (1.00 @ 23,400.00)		23,400.00 V7
CASE for I phone7	88512345688 (2.00 @ 1,300.00)		2,600.00 V7
CASE for I phone7	88512345688 (1.00 @ 1,300.00)		1,300.00 V7
ซื้อ APPLE I PHONE 7 เครื่องที่ 2 ลด 15%		P# MY231000014	-3,510.00
ซื้อ CASE I PHONE 7 จำนวน 3 ชิ้น ราคาพิเศษ 3,000.-		P# MY231000015	-900.00

ซื้อ CASE I PHONE 7 จำนวน 3 ชิ้น ราคาพิเศษ 3,000.-

ซื้อ APPLE I PHONE 7 เครื่องที่ 2 ลด 15%

รายการ ส่วนลด/চার্জ

ปุ่ม: % (เพิ่มส่วนลด), % (ลดราคา), CLS, 7, 8, 9, END (ชำระเงิน)

ปุ่ม: ฿ (เพิ่มส่วนลด), ฿ (ลดราคา), X (ลบ), 4, 5, 6, F12 (คำนวณ)

ปุ่ม: MEMBER (สมาชิก), RETURN (คืน), มัดจำ (มัดจำ), คำนวณ (คำนวณ), คุ้มครอง (คุ้มครอง), จำนวน (จำนวน), * (คูณ), 1, 2, 3, ESC (ออก)

ปุ่ม: F3 (ค้นหา), F4 (ค้นหา), F5 (ค้นหา), F6 (ค้นหา), F7 (ค้นหา), F8 (ค้นหา), F9 (ค้นหา), F10 (ค้นหา), F11 (ค้นหา), F12 (คำนวณ), Enter (Enter), SIGN OUT (ออก)

PROMOTION MESSAGE

06

Purchases of **xxxx** Baht or more Get a **yy%** discount on purchase amount

สาขา : 12153 - ICON SIAM | POS ID : 00123 | CASHIER : 10125 - สมศรี โคกสูงเนิน | SALESMAN : 10241 - สมชาย เจริญพรสุข | MEMBER : 2151726532 - โชคดี ศิริสัมพันธ์ | 15/5/2021 14:25:12

เลขที่ใบเสร็จ : 1001214183125

รวมราคาทั้งสิ้น ๕๕,๘๐๐.๐๐

รายละเอียดสินค้า	รหัสสินค้า (จำนวน @ ราคาต่อหน่วย)	รายการส่วนลด/চারჯ	จำนวนเงิน
Apple I Phone 7 Plus 32MB (Pink)	88522345672 (1.00 @ 29,500.00)		29,500.00 V7
Apple I Phone 7 32MB (Black)	88512345671 (1.00 @ 23,400.00)		23,400.00 V7
CASE for I phone7	88512345688 (2.00 @ 1,300.00)		2,600.00 V7
CASE for I phone7	88512345688 (1.00 @ 1,300.00)		1,300.00 V7
SUMSUNG Galaxy A7	88512345671 (1.00 @ 8,900.00)		8,900.00 V7
ซื้อ APPLE I PHONE 7 เครื่องที่ 2 ลด 15%		P# MY231000014	-3,510.00
ซื้อ CASE I PHONE 7 จำนวน 3 ชิ้น ราคาพิเศษ 3,000.-		P# MY231000015	-900.00

ซื้อ APPLE I PHONE 7 เครื่องที่ 2 ลด 15% 3,000.- และ 60,000 ขึ้นไป จะได้รับส่วนลด 10%

รายการ	ชั้น	รวมเงิน	%	%	CLS	7	8	9	END		
ปีอนข้อมูล		จำนวน	฿	฿	X	4	5	6	F12		
F4	MEMBER	RETURN	มัดจำ	คำสั่งพิเศษ	คูปองส่วนลด	จำนวน *	1	2	3	EXIT	ESC
F3	PERSON	PRINT	เพิ่ม	ลบ	ค้นหา	.	0	Enter	SIGN OUT	F1	

PROMOTION MESSAGE

Purchases of **xxxx** Baht or more Get a **yy%** discount on purchase amount

สาขา : 12153 - ICON SIAM | POS ID : 00121 | CASHIER : 10125 - สมศรี โคกสูงเนิน | SALESMAN : 10241 - สมชาย เจริญพรสุข | MEMBER : 2151726532 - โชคชัย ศิริอัมพรกุล | 15/5/2021 14:25:12

เลขที่ใบเสร็จฯ : 1001214183125

ป้อนรายการส่วนลด/ชำระหักยืม

รวมยอดก่อนลด&ชำระ BEFORE DISC.&CHARGE	61,290.00
รวมส่วนลด/ชำระ TOTAL DISC.&CHARGE	6,129.00
ยอดคงเหลือ TOTAL DUE TO PAY	55,161.00

รายการส่วนลด/ชำระหักยืม

รายการส่วนลด/ชำระหักยืม	จำนวนเงิน
1. P#231021103	- 6,190.00

ป้อนค่าส่วนลด/ชำระ แล้วเลือกชนิดลด/ชำระ

			คูปอง ส่วนลด
			END

MEMBER	CLS	7	8	9
F4		4	5	6
F3		1	2	3
	.	0	ENTER	

Purchases of **xxxx** Baht or more Get a **cash coupon / Gift coupon**

สาขา : 12153 - ICON SIAM | POS ID : 00123 | CASHIER : 10125 - สมศรี โคกสูงเนิน | SALESMAN : 10241 - สมชาย เจริญพรสุข | MEMBER : 2151726532 - โชคดีชัย ศิริสัมพันธ์ | 15/5/2021 14:25:12

เลขที่ใบเสร็จ : 1001214183125

รวมราคาทั้งสิ้น ๕๕,๘๐๐.๐๐

รายละเอียดสินค้า	รหัสสินค้า (จำนวน @ ราคาต่อหน่วย)	รายการส่วนลด/চারჯ	จำนวนเงิน
Apple I Phone 7 Plus 32MB (Pink)	88522345672 (1.00 @ 29,500.00)		29,500.00 V7
Apple I Phone 7 32MB (Black)	88512345671 (1.00 @ 23,400.00)		23,400.00 V7
CASE for I phone7	88512345688 (2.00 @ 1,300.00)		2,600.00 V7
CASE for I phone7	88512345688 (1.00 @ 1,300.00)		1,300.00 V7
SUMSUNG Galaxy A7	88512345671 (1.00 @ 8,900.00)		8,900.00 V7
ซื้อ APPLE I PHONE 7 เครื่องที่ 2 ลด 15%		P# MY231000014	-3,510.00
ซื้อ CASE I PHONE 7 จำนวน 3 ชิ้น ราคาพิเศษ 3,000.-		P# MY231000015	-900.00

ซื้อ CASE I PHONE 7 จำนวน 3 ชิ้น ราคาพิเศษ 3,000.- ได้รับคูปอง 2,000

รายการ	ชั้น	รวมเงิน	%	%	CLS	7	8	9	END		
ปีอนข้อมูล		จำนวน	฿	฿	X	4	5	6	F12		
F4	MEMBER	RETURN	มีดจ่า	คำสั่งพิเศษ	คูปองส่วนลด	จำนวน *	1	2	3	EXIT	ESC
F3		พักปล				.	0	Enter	SIGN OUT	F1	

PROMOTION MESSAGE

09

Sample Cash coupon Printed after Sales receipt

Coupon # : 105-5902018241
หมดอายุ : 31/05/2560

คูปองเงินสด มูลค่า 2000 บาท



คูปองเงินสดนี้ สามารถใช้แทนเงินสดเพื่อชำระค่าสินค้า ภายในวันหมดอายุ
ที่กำหนดเท่านั้น คูปองนี้ไม่สามารถเปลี่ยนเป็นเงินสด หรือ กรณีที่ใช้ชำระ
ค่าสินค้าที่มีมูลค่าน้อยกว่า จะไม่สามารถถอนเป็นเงินสดได้

Coupon # : 105-5902018242
หมดอายุ : 31/05/2560

คูปองเงินสด มูลค่า 2000 บาท



คูปองเงินสดนี้ สามารถใช้แทนเงินสดเพื่อชำระค่าสินค้า ภายในวันหมดอายุ
ที่กำหนดเท่านั้น คูปองนี้ไม่สามารถเปลี่ยนเป็นเงินสด หรือ กรณีที่ใช้ชำระ
ค่าสินค้าที่มีมูลค่าน้อยกว่า จะไม่สามารถถอนเป็นเงินสดได้

Sample Gift coupon Printed after Sales receipt

Coupon # : 106-5905465865
หมดอายุ : 31/05/2560

รับชุดแก้วฟรี 1 ชุด



นำคูปองแลกของสมนาคุณนี้ ไปแลกที่จุดแลกของสมนาคุณ
ภายในกำหนดเวลาที่ระบุในวันหมดอายุเท่านั้น
*** ต้องขออนุญาตของสมนาคุณหมด ***

Coupon # : 106-5905465865
หมดอายุ : 31/05/2560

รับชุดแก้วฟรี 1 ชุด



นำคูปองแลกของสมนาคุณนี้ ไปแลกที่จุดแลกของสมนาคุณ
ภายในกำหนดเวลาที่ระบุในวันหมดอายุเท่านั้น
*** ต้องขออนุญาตของสมนาคุณหมด ***



Sample Cash coupon & Gift coupon Printed after Sales receipt

บริษัท ไดนาสตี เซรามิค จำกัด (มหาชน)
DYNASTY RETAIL BANGLAMOONG
RECEIPT / TAX INVOICE (ABB)
TID:0107537000742

Rcpt. #: 1121000001
Date time : 02/10/14 11:21

*หลอดไฟ LED/หลอดรวม/E27/12.5 (10 x @ 150.00)	1,500.00
*หลอดไฟ LED/หลอดรวม/E27/12.5 (2 x @ 150.00)	300.00
Discount	-300.00
แฟ้มคู่ : หลอดไฟ LED/E27/12.5 (5 x @ 280.00)	1,400.00
*** TOTAL	2,900.00
*** Ex. Vat amt.	2,710.28
*** VAT (Inc.)	189.72
*** TOTAL DUE	2,900.00
CASH	900.00
MASTER 54040970000xxxx	1,000.00
VISA 45520510000xxxx	1,000.00
*** CHANGE	0.00

TOTAL ITEM : 3 TOTAL QTY : 17
POS. : 121 PID. : 33985625001
CASHIER : 001 Store Manager 01

THANK YOU
PLEASE COME AGAIN



Thank You

Coupon # : 105-5902018241
หมดอายุ : 28/02/2559

คูปองเงินสด มูลค่า 50 บาท



คูปองเงินสดนี้ สามารถใช้แทนเงินสดเพื่อชำระค่าสินค้า ภายในวันหมดอายุ
ที่กำหนดเท่านั้น คูปองนี้ไม่สามารถเปลี่ยนเป็นเงินสด หรือ กรณีที่ใช้ชำระ
ค่าสินค้าที่มีมูลค่าน้อยกว่า จะไม่สามารถทอนเป็นเงินสดได้

Coupon # : 105-5902018242
หมดอายุ : 28/02/2559

คูปองเงินสด มูลค่า 50 บาท



คูปองเงินสดนี้ สามารถใช้แทนเงินสดเพื่อชำระค่าสินค้า ภายในวันหมดอายุ
ที่กำหนดเท่านั้น คูปองนี้ไม่สามารถเปลี่ยนเป็นเงินสด หรือ กรณีที่ใช้ชำระ
ค่าสินค้าที่มีมูลค่าน้อยกว่า จะไม่สามารถทอนเป็นเงินสดได้

Thank You

Coupon # : 106-5905465865
หมดอายุ : 28/02/2559

รับชดแ้าวฟรี 1 ชุด



นำคูปองแลกของสมนาคุณนี้ ไปแลกที่จุดแลกของสมนาคุณ
ภายในกำหนดเวลาที่ระบุในวันหมดอายุเท่านั้น
*** ต้องขออภัยหากของสมนาคุณหมด ***

Support various types of payment

Accept QR Code payment and e-wallet



































Support various payment types and can split payment between different methods.

- Cash, Credit/Debit card, Gift voucher/coupon
- Point redeem for payment, Cash card
- QR Payment / Prompt pay
- e-Wallet (True money wallet, Alipay, WechatPay, LinePay, Dolfin) thru WSOL Payment Gateway.

01

Payment receiving Functions

สาขา : 12153 - ICON SIAM		POS ID : 00121	CASHIER : 10125 - สมศรี โคกสูงเนิน	SALESMAN : 10241 - สมชาย เจริญพรสุข	MEMBER : 2151726532 - โชคชัย ศิริอัมพรกุล	15/5/2021 14:25:12	
		เลขที่ใบเสร็จฯ : 1001214183125		รวมราคาทั้งสิ้น 22,805.00		 โรลเลอร์  โรลเลอร์ดี  ทุई สวิท สวิทเบอร์รี่	
รายการสินค้า			จำนวนเงิน			 พายเนยสดไส้แอปเปิ้ล  พายเนยสดไส้สตอเบอร์รี่  พายเนยสดไส้ถั่ว	
มาม่าต้มยำกุ้ง(แพ็ค 10 ซอง)	8851234567891 (5 @ 120.00)		600.00	V7		 แขนวีสทูนา  แขนวีสบู๊ตไข่กุ้ง  แขนวีสแฮมวิท	
ส่วนลด 5%			-30.00			 เด็กมอยทอง  เด็กมสดหน้าเบเกอแพ  เด็กมลูเบอร์รี่ (2)	
หม้อหุงข้าว HITACHI Newtech 2 ลิตร	8853264746328		1,800.00	V7		 ชาไกรสโก้  ชาไกรสงขาว  อัลมอนต์ ดูน	
คุปอง# 312528473622727			-30.00			 คุกกี้ช็อกโกแลตชิพ  คุกกี้ช็อคเรซเบอร์รี่เฟลค  คุกกี้ช็อคโกแลตชิพ	
กาแฟมอคโคน้ำโกลด์ 350 ml.	8853264746328 (2 @ 320.00)		640.00	V7 *			
มันมัน Original 250 ml.	8853264746328 (2 @ 25.00)		50.00	V7 *			
P#210500012(B1, F1)			-25.00				
SAMSUNG Galaxy S10 Gold	8851234567891 S/N 4125647338838883		19,800.00	V7			
มันมัน Original 250 ml. ซื้อ 1 แกรม 1 ในสินค้ารหัสเดียวกัน							
5 รายการ 11.00 ชิ้น รวมเงิน 22,805.00							
ป้อนข้อมูล 8852134567123 จำนวน 1						F12	
F4						จำนวน * 1 2 3	 ESC
F3						. 0 Enter	 F1

Payment receiving Functions

สาขา : 12153 - ICON SIAM | POS ID : 00121 | CASHIER : 10125 - สมศรี โคกสูงเนิน | SALESMAN : 10241 - สมชาย เจริญพรสุข | MEMBER : 2151726532 - โภคชัย ศิริอัมพรกุล | 15/5/2021 14:25:12

เลขที่ใบเสร็จฯ : 1001214183125

ป้อนรายการรับชำระเงิน

รวมยอดที่ต้องชำระ TOTAL DUE	22,805.00
รวมยอดรับเงิน TOTAL RECEIPT	11,100.00
ยอดคงเหลือ BALANCE DUE	11,705.00

รับเงิน ชนิดอื่น

CASH CARD

POINT

SAVE END

DEBIT

CREDIT

CASH

COUPON

POINT

SAVE END

ป้อนจำนวนเงิน แล้วเลือกชนิดการรับเงิน

รายการรับชำระเงิน	จำนวนเงิน
1. CASH	10,000.00
2. COUPON #C12764537282	1,000.00
3. POINT 1000 Pt.	100.00

QRCode PAY

PromptPay

50	CLS	7	8	9
100	←X	4	5	6
500		1	2	3
1000	.	0	ENTER	

03

Payment receiving Functions

สาขา : 12153 - ICON SIAM | POS ID : 00121 | CASHIER : 10125 - สมศรี โคกสูงเนิน | SALESMAN : 10241 - สมชาย เจริญพรสุข | MEMBER : 2151726532 - โชคชัย ศิริอัมพรกุล | 15/5/2021 14:25:12

เลขที่ใบเสร็จฯ : 1001214183125

ป้อนรายการรับชำระเงิน

รวมยอดที่ต้องชำระ TOTAL DUE	22,805.00
รวมยอดรับเงิน TOTAL RECEIPT	11,100.00
ยอดคงเหลือ BALANCE DUE	11,705.00

เลือกชนิดบัตรเครดิต

- VISA BBL
- VISA KBANK
- MASTER BBL
- MASTER KBANK
- AMEX
- CENTRAL CARD
- XXXXXXXXXX

รับเงิน ชนิดอื่น

ป้อนจำนวนเงิน แล้วเลือกชนิดการรับเงิน

- 50
- 100
- 500
- 1000

รายการรับชำระเงิน	จำนวนเงิน
1. CASH	10,000.00
2. COUPON #C12764537282	1,000.00
3. POINT 1000 Pt.	100.00

EDC

ESC

F1

Payment receiving Functions

สาขา : 12153 - ICON SIAM | POS ID : 00121 | CASHIER : 10125 - สมศรี โดกสูงเนิน | SALESMAN : 10241 - สมชาย เจริญพรสุข | MEMBER : 2151726532 - โชคชัย ศิริอัมพรกุล | 15/5/2021 14:25:12

เลขที่ใบเสร็จฯ : 1001214183125

ป้อนรายการรับชำระเงิน

รวมยอดที่ต้องชำระ TOTAL DUE	22,805.00
รวมยอดรับเงิน TOTAL RECEIPT	11,100.00
ยอดคงเหลือ BALANCE DUE	11,705.00

รับเงิน
ชนิดอื่น

ป้อนจำนวนเงิน
แล้วเลือกชนิดการร

รายการรับชำระเงิน	จำนวนเงิน
1. CASH	10,000.00
2. COUPON #C12764537282	1,000.00
3. POINT 1000 Pt.	100.00

เลือกชนิดบัตรเครดิต

- VISA BBL
- VISA KBANK
- MASTER BBL
- กำลังเชื่อมต่อ EDC เพื่อขอรหัสอนุมัติ โปรดรอสักครู่!
- AMEX AIVIEX
- CENTRAL CARD
- XXXXXXXXXX

EDC

ESC

F12

F4

F3

05

Payment receiving Functions

สาขา : 12153 - ICON SIAM | POS ID : 00121 | CASHIER : 10125 - สมศรี โคกสูงเนิน | SALESMAN : 10241 - สมชาย เจริญพรสุข | MEMBER : 2151726532 - โชคชัย ศิริอัมพรกุล | 15/5/2021 14:25:12

เลขที่ใบเสร็จฯ : 1001214183125

ป้อนรายการรับชำระเงิน

รวมยอดที่ต้องชำระ TOTAL DUE	22,805.00
รวมยอดรับเงิน TOTAL RECEIPT	11,100.00
ยอดคงเหลือ BALANCE DUE	11,705.00







VISA KBANK ยอดชำระ 11,705.00
 4417704010087652
 12/23



รายการรับชำระเงิน	จำนวนเงิน
1. CASH	10,000.00
2. COUPON #C12764537282	1,000.00
3. POINT 1000 Pt.	100.00

ป้อนจำนวนเงิน แล้วเลือกชนิดการรับเงิน

50	CLS	7	8	9
100		4	5	6
500		1	2	3
1000	.	0	ENTER	

Payment receiving Functions

สาขา : 12153 - ICON SIAM | POS ID : 00121 | CASHIER : 10125 - สมศรี โคกสูงเนิน | SALESMAN : 10241 - สมชาย เจริญพรสุข | MEMBER : 2151726532 - โชคชัย ศิริอัมพรกุล | 15/5/2021 14:25:12

เลขที่ใบเสร็จฯ : 1001214183125

ป้อนรายการรับชำระเงิน

รวมยอดที่ต้องชำระ TOTAL DUE	22,805.00
รวมยอดรับเงิน TOTAL RECEIPT	22,805.00
ยอดคงเหลือ BALANCE DUE	0.00

รับเงิน
ชนิดอื่น

CASH
CARD

POINT

SAVE

ป้อนจำนวนเงิน แล้วเลือกชนิดการรับเงิน

50	CLS	7	8	9
100	←	4	5	6
500		1	2	3
1000	.	0	ENTER	

รายการรับชำระเงิน	จำนวนเงิน
1. CASH	10,000.00
2. COUPON #C12764537282	1,000.00
3. POINT 1000 Pt.	100.00
4. VISA 4410100878425243	11,705.00

Payment receiving Functions

สาขา : 12153 - ICON SIAM | POS ID : 00121 | CASHIER : 10125 - สมศรี โคกสูงเนิน | SALESMAN : 10241 - สมชาย เจริญพรสุข | MEMBER : 2151726532 - โชคชัย ศิริอัมพรกุล | 15/5/2021 14:25:12

เลขที่ใบเสร็จฯ : 1001214183125

ป้อนรายการรับชำระเงิน

รวมยอดที่ต้องชำระ TOTAL DUE	22,805.00				
รวมยอดรับเงิน TOTAL RECEIPT	22,805.00				F12
ยอดคงเหลือ BALANCE DUE	0.00			END	

ยอดทอนเงิน (CHANGE)

0.00

กรุณาปิดลิ้นชัก หรือ คลิก หรือ กดปุ่มใดๆ เพื่อทำงานต่อไป

รายการรับชำระเงิน	
1. CASH	
2. COUPON #C12764537282	
3. POINT 1000 Pt.	100.00
4. VISA 4410100878425243	11,705.00

500		1	2	3
1000	.	0	ENTER	

Multiple levels and types of Bill discounts

โปรโมชั่นส่วนลดท้ายบิลหลายประเภทได้หลายรายการ



Multiple types of discount can be applied to the purchase amount.

- Member discount (Auto calculated)
- Manual input discount
- Coupon discount
(Open value – Manually input value)
- Coupon discount (Preset value % or Amount)
- Store coupon / Vendor coupon / Partner coupon



Bill discount entering

สาขา : 12153 - ICON SIAM | POS ID : 00121 | CASHIER : 10125 - สมศรี โคกสูงเนิน | SALESMAN : 10241 - สมชาย เจริญพรสุข | MEMBER : 2151726532 - โชคชัย ศิริอัมพรกุล | 15/5/2021 14:25:12

CSI CITYSOFT INFOTECH เลขที่ใบเสร็จฯ : 1001214183125
รวมราคาทั้งสิ้น **22,805.00**

รายการสินค้า	จำนวนเงิน
มาม่าต้มยำกุ้ง(แพ็ค 10 ซอง) 8851234567891 (5 @ 120.00)	600.00 V7
ส่วนลด 5%	-30.00
หม้อหุงข้าว HITACHI Newtech 2 ลิตร 8853264746328	1,800.00 V7
คู่มือ# 312528473622727	-30.00
กาแฟมอคโคนาโกลด์ 350 ml. 8853264746328 (2 @ 320.00)	640.00 V7 *
มันมัน Original 250 ml. 8853264746328 (2 @ 25.00)	50.00 V7 *
P#210500012(B1, F1)	-25.00
SAMSUNG Galaxy S10 Gold 8851234567891S/N 4125647338838883	19,800.00 V7

			คุกกี้
			พายเนยสด
			ขนมปังกรอบ
			ตู้แช่
			เค้ก
			อื่นๆ

มันมัน Original 250 ml. 2
ซื้อ 1 แกรม 1 ในสินค้ารหัสเดียวกัน

5 รายการ 11.00 ขึ้น รวมเงิน **22,805.00**

ป้อนข้อมูล 8852134567123 จำนวน 1

F4						จำนวน *	1	2	3		ESC
F3						.	0	Enter			F1

Bill discount entering

สาขา : 12153 - ICON SIAM | POS ID : 00121 | CASHIER : 10125 - สมศรี โคกสูงเนิน | SALESMAN : 10241 - สมชาย เจริญพรสุข | MEMBER : 2151726532 - โชคชัย ศิริอัมพรกุล | 15/5/2021 14:25:12

เลขที่ใบเสร็จฯ : 1001214183125

ป้อนรายการส่วนลด/ชำระหักยืม

รวมยอดก่อนลด&ชำระ BEFORE DISC.&CHARGE	22,805.00
รวมส่วนลด/ชำระ TOTAL DISC.&CHARGE	0.00
ยอดคงเหลือ TOTAL DUE TO PAY	22,805.00

รายการส่วนลด/ชำระหักยืม	จำนวนเงิน

ป้อนค่าส่วนลด/ชำระ แล้วเลือกชนิดลด/ชำระ

F4 	CLS	7	8	9
	←	4	5	6
F3 		1	2	3
	.	0	ENTER	



			คูปองส่วนลด
			END

03

Bill discount entering

สาขา : 12153 - ICON SIAM | POS ID : 00121 | CASHIER : 10125 - สมศรี โคกสูงเนิน | SALESMAN : 10241 - สมชาย เจริญทรสุข | MEMBER : 2151726532 - โขดชัย ศิริอัมพรกุล | 15/5/2021 14:25:12

ป้อนรหัสสมาชิก

รหัสสมาชิก   RFID CARD

ชื่อสมาชิก



ประเภทสมาชิก วันหมดอายุ

วันเกิด

แต้มสะสมคงเหลือ

บัตรเงินสดคงเหลือ

บันทึกช่วยจำ

END F12 ESC F1

Bill discount entering

สาขา : 12153 - ICON SIAM | POS ID : 00121 | CASHIER : 10125 - สมศรี โคกสูงเนิน | SALESMAN : 10241 - สมชาย เจริญพรสุข | MEMBER : 2151726532 - โชคชัย ศิริอัมพรกุล | 15/5/2021 14:25:12

เลขที่ใบเสร็จฯ : 1001214183125

ค้นหาสมาชิก

ค้นหาด้วยหมายเลขโทรศัพท์
 ค้นหาด้วยชื่อ-นามสกุลบางส่วน

ป้อนหมายเลขโทรศัพท์ / ชื่อต้นบางส่วน / ชื่อสกุลบางส่วน 

ลำดับ	รหัสสมาชิก	ชื่อสมาชิก
1	12203488441	สมชาย กิจไพศาล
2	12944040004	สมชาย กรกรินทร์
3	13209494404	สมชาย จันทพรพงษ์
4	13205867844	สมชาย ชาญวิรัชกิจ
5	13384759440	สมชาย เขี้ยวขายการงาน
6	13438375940	สมชาย น้ำทฤทัย
7	13538475959	สมชาย มากความสามารถ
8	13649484883	สมชาย วันเฉลิม
9	13749584883	สมชาย เอนกอนันต์

Bill discount entering

สาขา : 12153 - ICON SIAM | POS ID : 00121 | CASHIER : 10125 - สมศรี โดกสูงเนิน | SALESMAN : 10241 - สมชาย เจริญพรสุข | MEMBER : 2151726532 - โชคชัย ศิริอัมพรกุล | 15/5/2021 14:25:12

ป้อนรหัสสมาชิก

รหัสสมาชิก: 13209494404  RFID CARD

ชื่อสมาชิก: สมชาย จันทรพรพงษ์



ประเภทสมาชิก: บัตร VIP | วันหมดอายุ: 31/12/2021

วันเกิด: 27/8/1988

แต้มสะสมคงเหลือ: 4,230

บัตรเงินสดคงเหลือ: 1,200

บันทึกช่วยจำ: บันทึกความชอบ หรือ สิ่งที่แพ้

END
F12
ESC
F1

Bill discount entering

สาขา : 12153 - ICON SIAM | POS ID : 00121 | CASHIER : 10125 - สมศรี โคกสูงเนิน | SALESMAN : 10241 - สมชาย จันทพรพงษ์ | MEMBER : 2151726532 - โชคชัย ศิริอัมพรกุล | 15/5/2021 14:25:12

เลขที่ใบเสร็จฯ : 1001214183125

ป้อนรายการส่วนลด/ชำระท้ายบิล

รวมยอดก่อนลด&ชำระ BEFORE DISC.&CHARGE	22,805.00
รวมส่วนลด/ชำระ TOTAL DISC.&CHARGE	-1,140.25 ²
ยอดคงเหลือ TOTAL DUE TO PAY	21,664.75 ³

รายการส่วนลด/ชำระท้ายบิล	จำนวนเงิน
1. ส่วนลดสมาชิก 5% ¹	-1,140.25

ปุ่มลบรายการ	ปุ่ม%	ปุ่ม%	ปุ่มคูปองส่วนลด ⁴
ปุ่ม%	ปุ่ม฿	ปุ่ม฿	ปุ่มชำระเงิน
ปุ่มชำระเงิน	ปุ่มชำระเงิน	ปุ่มชำระเงิน	ปุ่ม END

ป้อนค่าส่วนลด/ชำระ แล้วเลือกชนิดลด/ชำระ

ปุ่ม MEMBER	CLS	7	8	9
F4	ปุ่มลบรายการ	4	5	6
F3	ปุ่ม.	1	2	3
		0	ENTER	

07

Bill discount entering

สาขา : 12153 - ICON SIAM | POS ID : 00121 | CASHIER : 10125 - สมศรี โคกสูงเนิน | SALESMAN : 10241 - สมชาย เจริญพรสุข | MEMBER : 2151726532 - โชคชัย ศิริอัมพรกุล | 15/5/2021 14:25:12

เลขที่ใบเสร็จฯ : 1001214183125

รวมยอดก่อนลด&ชาร์จ	22,805
BEFORE DISC.&CHARGE	
รวมส่วนลด/ชาร์จ	-1,140
TOTAL DISC.&CHARGE	
ยอดคงเหลือ	21,664
TOTAL DUE TO PAY	

รายการส่วนลด/ชาร์จท้ายบิล

- ส่วนลดสมาชิก 5%

เลือกประเภทคูปองส่วนลด

- CPS - คูปองร้าน
- CPV - คูปองผู้จำหน่าย
- CPS-10% - คูปองส่วนลด 10% 
- CPS-20% - คูปองส่วนลด 20%
- CPS-0050 - คูปองลด 50 บาท
- CPS-0100 - คูปองลด 100 บาท
- AIS-20% - คูปองลดรวม AIS 20%
- AIS-20% - คูปองลดรวม AIS 20%
- AIS-0500 - คูปองลดรวม AIS 500 บาท

Buttons: END, F12, ESC, F1

08

Bill discount entering

สาขา : 12153 - ICON SIAM | POS ID : 00121 | CASHIER : 10125 - สมศรี โคกสูงเนิน | SALESMAN : 10241 - สมชาย เจริญพรสุข | MEMBER : 2151726532 - โชคชัย ศิริอัมพรกุล | 15/5/2021 14:25:12

เลขที่ใบเสร็จรับเงิน : 1001214183125

ป้อนรายการส่วนลด/ชำระหักบิล

รวมยอดก่อนลด&ชำระ	BEFORE DISC.&CHARGE	22,805.00
รวมส่วนลด/ชำระ	TOTAL DISC.&CHARGE	-1,140.25
ยอดคงเหลือ	TOTAL DUE TO PAY	21,664.75

ประเภทคูปอง	CPS-10%	<input type="checkbox"/> 1 <input checked="" type="checkbox"/> 2 <input type="checkbox"/> 3 <input type="checkbox"/> 4
ส่วนลดคูปอง	2,166.50	
เลขที่คูปอง	C12764537282	
วันหมดอายุ	31/07/2021	

รายการส่วนลด/ชำระหักบิล	จำนวนเงิน
1. ส่วนลดสมาชิก 5%	-1,140.25

ป้อนค่าส่วนลด/ชำระ แล้วเลือกชนิดลด/ชำระ

CLS	7	8	9
← X	4	5	6
	1	2	3
.	0	ENTER	

ปุ่มควบคุม: X, %, %, คูปอง ส่วนลด, % B, B, B, END, F4, F3

Bill discount entering

สาขา : 12153 - ICON SIAM | POS ID : 00121 | CASHIER : 10125 - สมศรี โคกสูงเนิน | SALESMAN : 10241 - สมชาย เจริญพรสุข | MEMBER : 2151726532 - โชคชัย ศิริอัมพรกุล | 15/5/2021 14:25:12

เลขที่ใบเสร็จรับเงิน : 1001214183125

ป้อนรายการส่วนลด/ชำระหักยืม

รวมยอดก่อนลด&ชำระ	BEFORE DISC.&CHARGE	22,805.00
รวมส่วนลด/ชำระ	TOTAL DISC.&CHARGE	-3,306.75
ยอดคงเหลือ	TOTAL DUE TO PAY	19,498.25

ป้อนค่าส่วนลด/ชำระ แล้วเลือกชนิดลด/ชำระ

100

MEMBER	CLS	7	8	9
F4	←	4	5	6
F3	.	1	2	3
		0	ENTER	

รายการส่วนลด/ชำระหักยืม	จำนวนเงิน
1. ส่วนลดสมาชิก 5%	-1,140.25
2. CPS-10% #C12764537282	-2,166.50

Bill discount entering

สาขา : 12153 - ICON SIAM | POS ID : 00121 | CASHIER : 10125 - สมศรี โคกสูงเนิน | SALESMAN : 10241 - สมชาย เจริญพรสุข | MEMBER : 2151726532 - โชคชัย ศิริอัมพรกุล | 15/5/2021 14:25:12

เลขที่ใบเสร็จรับเงิน : 1001214183125

ป้อนรายการส่วนลด/ชำระหักยืม

รวมยอดก่อนลด&ชำระ	BEFORE DISC.&CHARGE	22,805.00
รวมส่วนลด/ชำระ	TOTAL DISC.&CHARGE	-3,306.75
ยอดคงเหลือ	TOTAL DUE TO PAY	19,498.25

ป้อนค่าส่วนลด/ชำระ แล้วเลือกชนิดลด/ชำระ

100

MEMBER	CLS	7	8	9
F4	←	4	5	6
F3	.	1	2	3
		0	ENTER	

รายการส่วนลด/ชำระหักยืม	จำนวนเงิน
1. ส่วนลดสมาชิก 5%	-1,140.25
2. CPS-10% #C12764537282	-2,166.50

ปุ่มกด: 1 (เลือกส่วนลด), 2 (รวมยอด), 3 (พื้นที่ว่าง), 4 (ป้อนค่า), 5 (เลือกชนิดส่วนลด)

Bill discount entering

สาขา : 12153 - ICON SIAM | POS ID : 00121 | CASHIER : 10125 - สมศรี โคกสูงเนิน | SALESMAN : 10241 - สมชาย เจริญพรสุข | MEMBER : 2151726532 - โชคชัย ศิริอัมพรกุล | 15/5/2021 14:25:12

เลขที่ใบเสร็จฯ : 1001214183125

ป้อนรายการส่วนลด/ชำระหักบิล

รวมยอดก่อนลด&ชำระ	BEFORE DISC.&CHARGE	22,805.00
รวมส่วนลด/ชำระ	TOTAL DISC.&CHARGE	-3,406.75
ยอดคงเหลือ	TOTAL DUE TO PAY	19,398.25

รายการส่วนลด/ชำระหักบิล

รายการส่วนลด/ชำระหักบิล	จำนวนเงิน
1. ส่วนลดสมาชิก 5%	-1,140.25
2. CPS-10% #C12764537282	-2,166.50
3. ส่วนลด	-100.00

ป้อนค่าส่วนลด/ชำระ แล้วเลือกชนิดลด/ชำระ

F4	MEMBER	CLS	7	8	9
	← X	4	5	6	
F3	MEMBER		1	2	3
	.	0	ENTER		

Bill discount entering

สาขา : 12153 - ICON SIAM | POS ID : 00121 | CASHIER : 10125 - สมศรี โคกสูงเนิน | SALESMAN : 10241 - สมชาย เจริญพรสุข | MEMBER : 2151726532 - โชคชัย ศิริอัมพรกุล | 15/5/2021 14:25:12

เลขที่ใบเสร็จรับเงิน : 1001214183125

ป้อนรายการรับชำระเงิน

รวมยอดที่ต้องชำระ TOTAL DUE	19,398.25				
รวมยอดรับเงิน TOTAL RECEIPT	0.00				
ยอดคงเหลือ BALANCE DUE	19,398.25				

ป้อนจำนวนเงิน แล้วเลือกชนิดการรับเงิน (1)

รายการรับชำระเงิน	จำนวนเงิน

50	CLS	7	8	9
100		4	5	6
500		1	2	3
1000	.	0	ENTER	

ปุ่มฟังก์ชัน: END, F12, ESC, F1

GENIUZPOS

GENIUZPOS Data Enquiry & Reports

ระบบวิเคราะห์ข้อมูลและรายงานผลอัจฉริยะ
สำหรับธุรกิจคุณ

By CITYSOFT INFOTECH CO.,LTD



Product master list

(No grouping)

Export เป็น Excel / pdf / Print to Printer

รายงานทะเบียนสินค้า(Product master list)



ผู้จำหน่าย:
หมวดสินค้า:
หมวดย่อย-1:
หมวดย่อย-2:
ยี่ห้อ:

ยังไม่มีการดึง
ขึ้นมาเป็น
Heading

ยังมีคอลัมน์อื่นๆอีก
ให้เลื่อนไปทางขวา
เพื่อแสดง

รหัสขาย(PLU)	ชื่อสินค้า	รหัสสต็อก(SKU)	รหัส Article	ผู้จำหน่าย	หมวดสินค้า	หมวดย่อย-1	หมวดย่อย-2	ยี่ห้อ	รุ่น/แบบ	ขนาด	สี
8851234567890	Adidas comfort active nano Z1 WH38	8851234567890	ACAN2201001	Universal sport	Sport shoes	Running shoes	None	Adidas	Nanotech	38	WH-121
8851234567902	Adidas comfort active nano Z1 WH40	8851234567902	ACAN2201001	Universal sport	Sport shoes	Running shoes	None	Adidas	Nanotech	40	WH-121
8851234567914	Adidas comfort active nano Z1 WH42	8851234567914	ACAN2201001	Universal sport	Sport shoes	Running shoes	None	Adidas	Nanotech	42	WH-121
8851234567926	Adidas comfort active nano Z1 WH44	8851234567926	ACAN2201001	Universal sport	Sport shoes	Running shoes	None	Adidas	Nanotech	44	WH-121

User สามารถเพิ่ม/ลด คอลัมน์
ย้ายคอลัมน์
เพิ่ม/ลด ความกว้างคอลัมน์
ได้เอง

Product master list

(No grouping)

รายงานทะเบียนสินค้า(Product master list)



ผู้จำหน่าย:
หมวดสินค้า:
หมวดย่อย-1:
หมวดย่อย-2:
ยี่ห้อ:

เมื่อเลื่อนไปด้านขวา
จะแสดงคอลัมภ์ส่วนที่
เหลือตามนี้

หน่วยซื้อ	ชื่อ:สต็อก	หน่วยสต็อก	สต็อก:ขาย	หน่วยขาย	Min. stk.	Max. stk.	LT(Day)	ราคาขาย-1	ราคาขาย-2	ราคาขาย-3	ราคาขาย-4	ราคาขาย-5	ราคาขาย-6	V?	V.Code
ล็อต	100	กล่อง	20	คู่	5.00	40.00	30	2,400.00	2,280.00	2,160.00	2,040.00	1,920.00	1,800.00	V	V007
ล็อต	100	กล่อง	20	คู่	5.00	40.00	30	2,400.00	2,280.00	2,160.00	2,040.00	1,920.00	1,800.00	V	V007
ล็อต	100	กล่อง	20	คู่	5.00	40.00	30	2,400.00	2,280.00	2,160.00	2,040.00	1,920.00	1,800.00	V	V007
ล็อต	100	กล่อง	20	คู่	5.00	40.00	30	2,400.00	2,280.00	2,160.00	2,040.00	1,920.00	1,800.00	V	V007

Product master list

(Grouping by **Product category**)

รายงานทะเบียนสินค้า(Product master list)



ผู้จำหน่าย:
หมวดสินค้า:
หมวดย่อย-1:
หมวดย่อย-2:
ยี่ห้อ:

หมวดสินค้า

ดึงคอลัมภ์หมวดสินค้า
ขึ้นมาเป็น Heading

รหัสขาย(PLU)	ชื่อสินค้า	รหัสสต็อก(SKU)	รหัส Article	ผู้จำหน่าย	หมวดสินค้า	หมวดย่อย-1	หมวดย่อย-2	ยี่ห้อ	รุ่น/แบบ	ขนาด	สี
--------------	------------	----------------	--------------	------------	------------	------------	------------	--------	----------	------	----

- > หมวดสินค้า: Golf equipment (10 items)
- > หมวดสินค้า: Golf shoes (14 items)
- > หมวดสินค้า: Sportware (18 items)
- v หมวดสินค้า: Sport shoes 4 items

คลิกเพื่อ ขยายให้เห็นรายการสินค้าภายใต้หมวด
หรือ คลิกให้ย่อลง เพื่อซ่อนรายการสินค้าภายใต้หมวด

8851234567890	Adidas comfort active nano Z1 WH38	8851234567890	ACAN2201001	Universal sport	Sport shoes	Running shoes	None	Adidas	Nanotech	38	WH-121
8851234567902	Adidas comfort active nano Z1 WH40	8851234567902	ACAN2201001	Universal sport	Sport shoes	Running shoes	None	Adidas	Nanotech	40	WH-121
8851234567914	Adidas comfort active nano Z1 WH42	8851234567914	ACAN2201001	Universal sport	Sport shoes	Running shoes	None	Adidas	Nanotech	42	WH-121
8851234567926	Adidas comfort active nano Z1 WH44	8851234567926	ACAN2201001	Universal sport	Sport shoes	Running shoes	None	Adidas	Nanotech	44	WH-121

- > หมวดสินค้า: Swimming suit (12 items)
- > หมวดสินค้า: Sport accessories (28 items)

Product master list

(Grouping by Product category & Supplier)

รายงานทะเบียนสินค้า(Product master list)

ผู้จำหน่าย:
 หมวดสินค้า:
 หมวดย่อย-1:
 หมวดย่อย-2:

รหัสขาย(PLU) ชื่อสินค้า รหัสสต็อก(SKU) รหัส Article ผู้จำหน่าย หมวดสินค้า หมวดย่อย-1 หมวดย่อย-2 ยี่ห้อ รุ่น/แบบ ขนาด สี

ดึงคอลัมภ์ผู้จำหน่าย
ขึ้นมาเป็น Heading

- > หมวดสินค้า: Golf equipment (10 items)
- > หมวดสินค้า: Golf shoes (14 items)
- > หมวดสินค้า: Sportware (18 items)
- v หมวดสินค้า: Sport shoes (15 items)
 - > ผู้จำหน่าย: GSF Sport fashion (12 items)
 - v ผู้จำหน่าย: Universal sport (4 items)

รหัสขาย(PLU)	ชื่อสินค้า	รหัสสต็อก(SKU)	รหัส Article	ผู้จำหน่าย	หมวดสินค้า	หมวดย่อย-1	หมวดย่อย-2	ยี่ห้อ	รุ่น/แบบ	ขนาด	สี
8851234567890	Adidas comfort active nano Z1 WH38	8851234567890	ACAN2201001	Universal sport	Sport shoes	Running shoes	None	Adidas	Nanotech	38	WH-121
8851234567902	Adidas comfort active nano Z1 WH40	8851234567902	ACAN2201001	Universal sport	Sport shoes	Running shoes	None	Adidas	Nanotech	40	WH-121
8851234567914	Adidas comfort active nano Z1 WH42	8851234567914	ACAN2201001	Universal sport	Sport shoes	Running shoes	None	Adidas	Nanotech	42	WH-121
8851234567926	Adidas comfort active nano Z1 WH44	8851234567926	ACAN2201001	Universal sport	Sport shoes	Running shoes	None	Adidas	Nanotech	44	WH-121
- > หมวดสินค้า: Swimming suit (12 items)
- > หมวดสินค้า: Sport accessories (28 items)

Product master list

(Grouping by **Supplier & Product category**)

รายงานทะเบียนสินค้า(product master list)



ดึงคอลัมภ์ ผู้จำหน่ายก่อน แล้วตามด้วย คอลัมภ์ หมวดสินค้า

ผู้จำหน่าย:
 หมวดสินค้า:
 หมวดย่อย-1:
 หมวดย่อย-2:
 ยี่ห้อ:
 ราคาขายที่:

รหัสขาย(PLU) ชื่อสินค้า รหัสสต็อก(SKU) รหัส Article ผู้จำหน่าย หมวดสินค้า หมวดย่อย-1 หมวดย่อย-2 ยี่ห้อ รุ่น/แบบ ขนาด สี

- > ผู้จำหน่าย: GSF Sport fashion (12 items)
- > ผู้จำหน่าย Sport nation (15 items)
- > ผู้จำหน่าย: William sport (12 items)
- v ผู้จำหน่าย: Universal sport (22 items)
 - > หมวดสินค้า: Golf equipments (18 items)
 - v หมวดสินค้า: Sport shoes (4 items)

8851234567890	Adidas comfort active nano Z1 WH38	8851234567890	ACAN2201001	Universal sport	Sport shoes	Running shoes	None	Adidas	Nanotech	38	WH-121
8851234567902	Adidas comfort active nano Z1 WH40	8851234567902	ACAN2201001	Universal sport	Sport shoes	Running shoes	None	Adidas	Nanotech	40	WH-121
8851234567914	Adidas comfort active nano Z1 WH42	8851234567914	ACAN2201001	Universal sport	Sport shoes	Running shoes	None	Adidas	Nanotech	42	WH-121
8851234567926	Adidas comfort active nano Z1 WH44	8851234567926	ACAN2201001	Universal sport	Sport shoes	Running shoes	None	Adidas	Nanotech	44	WH-121
 - > หมวดสินค้า: Swimming suit (12 items)
 - > หมวดสินค้า: Sport accessories (28 items)

Product Selling price & cost

รายงานราคาขายเทียบราคาทุน(Selling price&cost report)

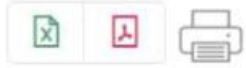

ผู้จำหน่าย: หมวดสินค้า: หมวดย่อย-1: หมวดย่อย-2: ยี่ห้อ: ราคาขายที่: ราคาทุน:

ตัวเลือก :
ราคาทุนมาตรฐาน
ราคาทุนล่าซื้อ
ราคาทุนเฉลี่ย

รหัสขาย(PLU)	ชื่อสินค้า	หน่วย	ราคาขาย	V?	V.Code	ขาย(หัก VAT)	ราคาทุน	% GP	ผู้จำหน่าย	หมวดสินค้า	หมวดย่อย-1	ยี่ห้อ
8851234567890	Adidas comfort active nano Z1 WH38	คู่	2,450.00	V	V007	2,289.72	1,050.00	54.14%	Universal sport	Sport shoes	Running shoes	Adidas
8851234567902	Adidas comfort active nano Z1 WH40	คู่	2,450.00	V	V007	2,289.72	1,050.00	54.14%	Universal sport	Sport shoes	Running shoes	Adidas
8851234567914	Adidas comfort active nano Z1 WH42	คู่	2,450.00	V	V007	2,289.72	1,050.00	54.14%	Universal sport	Sport shoes	Running shoes	Adidas
8851234567926	Adidas comfort active nano Z1 WH44	คู่	2,450.00	V	V007	2,289.72	1,050.00	54.14%	Universal sport	Sport shoes	Running shoes	Adidas

เช่นเดียวกัน เราสามารถดึง คอลัมภ์เหล่านี้
ตามลำดับก่อนหลัง เพื่อให้ขึ้นมาเป็น
Heading และ Sub-heading

Sales journal enquiry & report

รายงานรายวันขาย(Sales journal report)

วันที่รายการ: 11/02/22 - 12/02/22

ชนิดรายการ: ตัวเลือก : [ทั้งหมด], [รายการขาย], [รายการรับคืน]

Shop id.: CTW01,CTW02,CWG01,CWG02 หมายเหตุ = เอามาทุก Shop id หรือ เลือก Shop id. หลายๆ Shop ได้

ตั้งคอลัมส์ Shop, Date, PO id. มาเป็น Heading และ Sub-heading ตามลำดับ

Shop	Date	POS id.	Doc. No	Cashier	Slmn.	ยอดก่อนลด	ลดในรายการ	ลดท้ายบิล	ค่าซาร์จ	ยอดบิลสุทธิ	ภาษีมูลค่าเพิ่ม	ยอดรับเงินสด	ยอดรับอื่นๆ
> Shop: CTW01 (72 bills)													
> Date: 11/02/22 (30 bills)													
v Date: 12/02/22 (9 bills)													
v POS id.: 11004 (7 bills)													
CTW01	12/02/22-10:24	11004	1CTW0111004000265	12001	A1012	98,000.00	1,800.00	500.00	89.00	95,789.00	6,266.57	50,000.00	45,789.00
CTW01	12/02/22-10:35	11004	1CTW0111004000266	12001	A1014	28,050.00	300.00	200.00	0.00	27,550.00	1,802.34	27,550.00	0.00
CTW01	12/02/22-11:15	11004	1CTW0111004000267	12001	A1007	41,800.00	400.00	600.00	0.00	40,800.00	2,669.16	0.00	40,800.00
CTW01	12/02/22-11:56	11004	1CTW0111004000268	12001	A1015	8,750.00	30.00	200.00	0.00	8,520.00	557.38	0.00	8,520.00
CTW01	12/02/22-13:20	11004	1CTW0111004000269	12001	A1007	12,650.00	50.00	400.00	100.00	12,300.00	804.67	12,300.00	0.00
CTW01	12/02/22-14:45	11004	1CTW0111004000270	12001	A1012	55,375.00	1,500.00	1,000.00	200.00	53,075.00	3,472.20	0.00	53,075.00
CTW01	12/02/22-15:22	11004	2CTW0111004000012	12001	A1007	-23,450.00	-300.00	-200.00	0.00	-22,950.00	-1,501.40	0.00	-22,950.00
Total (POS id.: 11004)						221,175.00	3,780.00	2,700.00	389.00	215,084.00	14,070.92	89,850.00	125,234.00
v POS id.: 11005 (2 bills)													
CTW01	12/02/22-11:28	11005	1CTW0111005000142	12002	A1012	56,000.00	400.00	600.00	200.00	55,200.00	3,611.21	30,000.00	25,200.00
CTW01	12/02/22-13:45	11005	1CTW0111005000143	12002	A1016	42,400.00	100.00	100.00	0.00	42,200.00	2,760.75	42,200.00	0.00
Total (POS id.: 11005)						98,400.00	500.00	700.00	200.00	97,400.00	6,371.96	72,200.00	25,200.00
Total (Date: 12/02/22)						319,575.00	4,280.00	3,400.00	589.00	312,484.00	20,442.88	162,050.00	150,434.00
Total (Shop: CTW01)						894,810.00	11,984.00	882,826.00	1,649.20	884,475.20	57,862.86	453,740.00	430,735.20

คลิกเพื่อ ขยายให้เห็นรายการสินค้าภายใต้หมวด หรือ คลิกให้ย่อลง เพื่อซ่อนรายการสินค้าภายใต้หมวด

Sales journal enquiry & report

[ดูรายละเอียดบิล \(View bill detail\)](#)

บิลขาย/รับคืน(สรุป)

รายการสินค้าในบิล

รายการส่วนลดท้ายบิล

รายการรับเงิน

เลขที่เอกสาร	1CTW0111004000265
วันที่เอกสาร-เวลา	12/02/2022 10:24
เลขที่เอกสารอ้างอิง	
ร้านค้า(Shop)	CTW01 - Central west gate FL3
รหัสเครื่อง(POS Id.)	11004
แคชเชียร์(Cashier)	12001 - สมศรี อรามวงษ์
พนักงานขาย(Salesman)	A1022 - วิชัย ดิสมพงษ์
สมาชิก(Member)	G2201018 - สมบัติ ชาติเชื้อไทย
ยอดก่อนลด(Gross sales)	98,000.00
ลดในรายการ(Item discount)	1,800.00
ลดท้ายบิล(Bill discount)	500.00
ยอดสุทธิหลังลด(Net sales)	95,700.00
ค่าชาร์จทั้งหมด(All charge)	89.00
ยอดบิลสุทธิ(Bill net amount)	95,789.00
ภาษีมูลค่าเพิ่ม(VAT)	6,266.57
ยอดรับเงินสด(Receive cash)	60,000.00
ยอดรับอื่นๆ(Receive others)	35,789.00

Sales journal enquiry & report

ดูรายละเอียดบิล (View bill detail)

บิลขาย/รับคืน(สรุป)		รายการสินค้าในบิล		รายการส่วนลดท้ายบิล	รายการรับเงิน		
ประเภทส่วนลด/ชาร์จ	ประเภทคูปอง	เลขที่คูปอง	รหัสโปรโมชั่น	ส่วนลด%	ส่วนลดเป็นเงิน	ชาร์จ%	ชาร์จเป็นเงิน
1	ส่วนลดโปรโมชั่น		CNY2202001/0112	10.00%	245.00		
2	ส่วนลดสมาชิก			2.00%	49.00		
3	คูปองส่วนลด%	CPS-05%	CPS10100022033121415	5.00%	107.80		
4	คูปองส่วนลดจำนวนเงิน	CPV-50			50.00		
5	ส่วนลด% ป้อนเอง			1.50%	29.97		
6	ส่วนลดจำนวนเงิน ป้อนเอง				18.23		
7	ชาร์จ%					2.00%	39.00
8	ชาร์จจำนวนเงิน						50.00
รวมส่วนลด และ ชาร์จ						500.00	89.00

<Reports & Analytics> : Sales summary by Shop

รายงานยอดขายสรุปตามร้านค้า(Sales summary by shop)



สรุปยอดขายจากช่วงวันที่

11/02/2022



13/02/2202



Shop id.

CTW01,CTW02,CWG01,CWG02, MALL01

ไม่ระบุ = เอามาทุก Shop id
หรือ เลือก Shop id. หลายๆ Shop ได้

Shop name [Id.]	ยอดขายก่อนลด	ส่วนลดทั้งหมด	ยอดขายสุทธิ	ยช.สุทธิหัก VAT	VAT(ยอดขาย)	ค่าชาร์จ	VAT(ค่าชาร์จ)
Central world FL1 [CTW01]	2,148,985.50	107,449.28	2,041,536.23	1,907,977.78	133,558.44	4,083.07	267.12
Cebtral world FL3 [CTW02]	1,894,875.00	94,743.75	1,800,131.25	1,682,365.65	117,765.60	3,600.26	235.53
Central westgate FL1 [CWG01]	2,764,095.76	138,204.79	2,625,890.97	2,454,103.71	171,787.26	5,251.78	343.57
Central westgate FL2 [CWG02]	1,329,486.50	66,474.33	1,263,012.18	1,180,385.21	82,626.96	2,526.02	165.25
The mall Ngamwongwan [MALL01]	1,764,539.00	88,226.95	1,676,312.05	1,566,646.78	109,665.27	3,352.62	219.33
Total	9,901,981.76	495,099.09	9,406,882.67	8,791,479.13	615,403.54	18,813.77	1,230.81

<Reports & Analytics> : Sales summary by Shop & POS id.

รายงานยอดขายสรุปตามร้านค้า&เครื่อง POS(Sales summary by shop&POS id.)

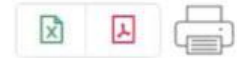

สรุปยอดขายจากช่วงวันที่

11/02/2022



13/02/2022



Shop id.

CTW01,CTW02,CWG01,CWG02

ไม่ระบุ = เอามาทุก Shop id
หรือ เลือก Shop id. หลายๆ Shop ได้

Shop name [Id.]

ลากคอลลัมภ์ Shop name&Id. มา Grouping, Default เมื่อเข้าโปรแกรม ให้แสดงแบบ Group by Shop name&Id.

	POS Id.	ยอดขายก่อนลด	ส่วนลดทั้งหมด	ยอดขายสุทธิ	บข.สุทธิหัก VAT	VAT(ยอดขาย)	ค่าচারจ	VAT(ค่าচারจ)
v Shop name [Id.]: Central world FL1 [CTW01] (3 Items)								
	11001	859,594.20	42,979.71	816,614.49	763,191.11	53,423.38	1,633.23	106.85
	11002	752,144.93	37,607.25	714,537.68	667,792.22	46,745.46	1,429.08	93.49
	11003	537,246.38	26,862.32	510,384.06	476,994.45	33,389.61	1,020.77	66.78
	Total	2,148,985.50	107,449.28	2,041,536.23	1,907,977.78	133,558.44	4,083.07	267.12
v Shop name [Id.]: Cebtral world FL3 [CTW02] (3 Items)								
	21001	757,950.00	37,897.50	720,052.50	672,946.26	47,106.24	1,440.11	94.21
	21002	663,206.25	33,160.31	630,045.94	588,827.98	41,217.96	1,260.09	82.44
	21003	473,718.75	23,685.94	450,032.81	420,591.41	29,441.40	900.07	58.88
	Total	1,894,875.00	94,743.75	1,800,131.25	1,682,365.65	117,765.60	3,600.26	235.53
v Shop name [Id.]: Central westgate FL1 [CWG01] (3 Items)								
	31001	1,105,638.30	55,281.92	1,050,356.39	981,641.48	68,714.90	2,100.71	137.43
	31002	967,433.52	48,371.68	919,061.84	858,936.30	60,125.54	1,838.12	120.25
	31003	691,023.94	34,551.20	656,472.74	613,525.93	42,946.81	1,312.95	85.89
	Total	2,764,095.76	138,204.79	2,625,890.97	2,454,103.71	171,787.26	5,251.78	343.57
v Shop name [Id.]: Central westgate FL2 [CWG02] (3 Items)								
	41001	531,794.40	26,589.72	505,204.68	472,153.91	33,050.77	1,010.41	66.10
	41002	465,320.10	23,266.01	442,054.10	413,134.67	28,919.43	884.11	57.84
	41003	332,371.50	16,618.58	315,752.93	295,096.19	20,656.73	631.51	41.31
	Total	1,329,486.00	66,474.30	1,263,011.70	1,180,384.77	82,626.93	2,526.02	165.25
Total		8,137,442.26	406,872.11	7,730,570.15	7,224,831.91	505,738.23	15,461.14	1,011.48

<Reports & Analytics> : Sales summary by Shop & Cashier

รายงานยอดขายสรุปตามร้านค้า&แคชเชียร์(Sales summary by Shop&Cashier)



สรุปยอดขายจากช่วงวันที่

11/02/2022



13/02/2022



Shop id.

CTW01,CTW02,CWG01,CWG02

ไม่ระบุ = เอามาทุก Shop id
หรือ เลือก Shop id. หลายๆ Shop ได้

Shop name [Id.]

ลากคอสัมภ์ Shop name&Id. มา Grouping, Default เมื่อเข้าโปรแกรม ให้แสดงแบบ Group by Shop name&Id.

รหัสแคชเชียร์ [ชื่อ]	ยอดขายก่อนลด	ส่วนลดทั้งหมด	ยอดขายสุทธิ	ยช.สุทธิหัก VAT	VAT(ยอดขาย)	ค่าชาร์จ	VAT(ค่าชาร์จ)
v Shop name [Id.]: Central world FL1 [CTW01] (3 Items)							
11001 [สมศรี อ่อนโยน]	859,594.20	42,979.71	816,614.49	763,191.11	53,423.38	1,633.23	106.85
11002 [อารีย์ แต่งม่อน]	752,144.93	37,607.25	714,537.68	667,792.22	46,745.46	1,429.08	93.49
11003 [รักชนก พิมพ์ใจ]	537,246.38	26,862.32	510,384.06	476,994.45	33,389.61	1,020.77	66.78
Total	2,148,985.50	107,449.28	2,041,536.23	1,907,977.78	133,558.44	4,083.07	267.12
v Shop name [Id.]: Cebtral world FL3 [CTW02] (3 Items)							
21001 [สมร โนนกระโทก]	757,950.00	37,897.50	720,052.50	672,946.26	47,106.24	1,440.11	94.21
21002 [ดวงใจ สุขเสมอ]	663,206.25	33,160.31	630,045.94	588,827.98	41,217.96	1,260.09	82.44
21003 [ทิพย์วรรณ ดวงดี]	473,718.75	23,685.94	450,032.81	420,591.41	29,441.40	900.07	58.88
Total	1,894,875.00	94,743.75	1,800,131.25	1,682,365.65	117,765.60	3,600.26	235.53
v Shop name [Id.]: Central westgate FL1 [CWG01] (3 Items)							
31001 [อรพินท์ ศรีสมใจ]	1,105,638.30	55,281.92	1,050,356.39	981,641.48	68,714.90	2,100.71	137.43
31002 [สมจิต บุญดี]	967,433.52	48,371.68	919,061.84	858,936.30	60,125.54	1,838.12	120.25
31003 [ดวงหทัย ใจสมบูรณ์]	691,023.94	34,551.20	656,472.74	613,525.93	42,946.81	1,312.95	85.89
Total	2,764,095.76	138,204.79	2,625,890.97	2,454,103.71	171,787.26	5,251.78	343.57
v Shop name [Id.]: Central westgate FL2 [CWG02] (3 Items)							
41001 [ผกาพรรณ สุขดี]	531,794.40	26,589.72	505,204.68	472,153.91	33,050.77	1,010.41	66.10
41002 [เดือนใจ หาดิ]	465,320.10	23,266.01	442,054.10	413,134.67	28,919.43	884.11	57.84
41003 [ชนากา ลากมี]	332,371.50	16,618.58	315,752.93	295,096.19	20,656.73	631.51	41.31
Total	1,329,486.00	66,474.30	1,263,011.70	1,180,384.77	82,626.93	2,526.02	165.25
Total	8,137,442.26	406,872.11	7,730,570.15	7,224,831.91	505,738.23	15,461.14	1,011.48

<Reports & Analytics> : Sales summary by Shop & Date

รายงานยอดขายสรุปตามร้านค้า&วันที่(Sales summary by shop&Date)



สรุปยอดขายจากช่วงวันที่

11/02/2022



13/02/2022



Shop id.

CTW01,CTW02,CWG01,CWG02

ไม่ระบุ = เอามาทุก Shop id
หรือ เลือก Shop id. หลายๆ Shop ได้

Shop name [Id.]

ลากคอลัมภ์ Shop name&Id. มา Grouping, Default เมื่อเข้าโปรแกรม ให้แสดงแบบ Group by Shop name&Id.

วันที่	ยอดขายก่อนลด	ส่วนลดทั้งหมด	ยอดขายสุทธิ	มข.สุทธิหัก VAT	VAT(ยอดขาย)	ค่าচারจ	VAT(ค่าচারจ)
v Shop name [Id.]: Central world FL1 [CTW01] (3 Items)							
11/2/2022	859,594.20	42,979.71	816,614.49	763,191.11	53,423.38	1,633.23	106.85
12/2/2022	752,144.93	37,607.25	714,537.68	667,792.22	46,745.46	1,429.08	93.49
13/2/2022	537,246.38	26,862.32	510,384.06	476,994.45	33,389.61	1,020.77	66.78
Total	2,148,985.50	107,449.28	2,041,536.23	1,907,977.78	133,558.44	4,083.07	267.12
v Shop name [Id.]: Cebtral world FL3 [CTW02] (3 Items)							
11/2/2022	757,950.00	37,897.50	720,052.50	672,946.26	47,106.24	1,440.11	94.21
12/2/2022	663,206.25	33,160.31	630,045.94	588,827.98	41,217.96	1,260.09	82.44
13/2/2022	473,718.75	23,685.94	450,032.81	420,591.41	29,441.40	900.07	58.88
Total	1,894,875.00	94,743.75	1,800,131.25	1,682,365.65	117,765.60	3,600.26	235.53
v Shop name [Id.]: Central westgate FL1 [CWG01] (3 Items)							
11/2/2022	1,105,638.30	55,281.92	1,050,356.39	981,641.48	68,714.90	2,100.71	137.43
12/2/2022	967,433.52	48,371.68	919,061.84	858,936.30	60,125.54	1,838.12	120.25
13/2/2022	691,023.94	34,551.20	656,472.74	613,525.93	42,946.81	1,312.95	85.89
Total	2,764,095.76	138,204.79	2,625,890.97	2,454,103.71	171,787.26	5,251.78	343.57
v Shop name [Id.]: Central westgate FL2 [CWG02] (3 Items)							
11/2/2022	531,794.40	26,589.72	505,204.68	472,153.91	33,050.77	1,010.41	66.10
12/2/2022	465,320.10	23,266.01	442,054.10	413,134.67	28,919.43	884.11	57.84
13/2/2022	332,371.50	16,618.58	315,752.93	295,096.19	20,656.73	631.51	41.31
Total	1,329,486.00	66,474.30	1,263,011.70	1,180,384.77	82,626.93	2,526.02	165.25
Total	8,137,442.26	406,872.11	7,730,570.15	7,224,831.91	505,738.23	15,461.14	1,011.48

<Reports & Analytics> : Sales summary by Shop & Day of week

รายงานยอดขายสรุปตามร้านค้า&วันของสัปดาห์(Sales summary by shop&DOW)



สรุปยอดขายจากช่วงวันที่

11/02/2022



13/02/2022



Shop id.

CTW01,CTW02,CWG01,CWG02

ไม่ระบุ = เอามาทุก Shop id
หรือ เลือก Shop id. หลายๆ Shop ได้

Shop name [Id.]

ลากคอสัมภ์ Shop name&Id. มา Grouping, Default เมื่อเข้าโปรแกรม ให้แสดงแบบ Group by Shop name&Id.

วันที่	ยอดขายก่อนลด	ส่วนลดทั้งหมด	ยอดขายสุทธิ	บข.สุทธิหัก VAT	VAT(ยอดขาย)	ค่าชาร์จ	VAT(ค่าชาร์จ)
v Shop name [Id.]: Central world FL1 [CTW01] (3 Items)							
5-วันศุกร์	859,594.20	42,979.71	816,614.49	763,191.11	53,423.38	1,633.23	106.85
6-วันเสาร์	752,144.93	37,607.25	714,537.68	667,792.22	46,745.46	1,429.08	93.49
7-วันอาทิตย์	537,246.38	26,862.32	510,384.06	476,994.45	33,389.61	1,020.77	66.78
Total	2,148,985.50	107,449.28	2,041,536.23	1,907,977.78	133,558.44	4,083.07	267.12
v Shop name [Id.]: Cebtral world FL3 [CTW02] (3 Items)							
5-วันศุกร์	757,950.00	37,897.50	720,052.50	672,946.26	47,106.24	1,440.11	94.21
6-วันเสาร์	663,206.25	33,160.31	630,045.94	588,827.98	41,217.96	1,260.09	82.44
7-วันอาทิตย์	473,718.75	23,685.94	450,032.81	420,591.41	29,441.40	900.07	58.88
Total	1,894,875.00	94,743.75	1,800,131.25	1,682,365.65	117,765.60	3,600.26	235.53
v Shop name [Id.]: Central westgate FL1 [CWG01] (3 Items)							
5-วันศุกร์	1,105,638.30	55,281.92	1,050,356.39	981,641.48	68,714.90	2,100.71	137.43
6-วันเสาร์	967,433.52	48,371.68	919,061.84	858,936.30	60,125.54	1,838.12	120.25
7-วันอาทิตย์	691,023.94	34,551.20	656,472.74	613,525.93	42,946.81	1,312.95	85.89
Total	2,764,095.76	138,204.79	2,625,890.97	2,454,103.71	171,787.26	5,251.78	343.57
v Shop name [Id.]: Central westgate FL2 [CWG02] (3 Items)							
5-วันศุกร์	531,794.40	26,589.72	505,204.68	472,153.91	33,050.77	1,010.41	66.10
6-วันเสาร์	465,320.10	23,266.01	442,054.10	413,134.67	28,919.43	884.11	57.84
7-วันอาทิตย์	332,371.50	16,618.58	315,752.93	295,096.19	20,656.73	631.51	41.31
Total	1,329,486.00	66,474.30	1,263,011.70	1,180,384.77	82,626.93	2,526.02	165.25
Total	8,137,442.26	406,872.11	7,730,570.15	7,224,831.91	505,738.23	15,461.14	1,011.48

<Reports & Analytics> : Sales summary by Shop & Open Hour

รายงานยอดขายสรุปตามร้านค้า&ชั่วโมง (Sales summary by Shop&Hourly)



สรุปยอดขายจากช่วงวันที่

11/02/2022



13/02/2022



Shop id.

CTW01,CTW02,CWG01,CWG02

ไม่ระบุ = เอามาทุก Shop id
หรือ เลือก Shop id. หลายๆ Shop ได้

Shop name [Id.]

ลากคอลลัมภ์ Shop name&id. มา Grouping, Default เมื่อเข้าโปรแกรม ให้แสดงแบบ Group by Shop name&id.

วันที่	ยอดขายก่อนลด	ส่วนลดทั้งหมด	ยอดขายสุทธิ	ยช.สุทธิหัก VAT	VAT(ยอดขาย)	ค่าচারจ์	VAT(ค่าচারจ์)
v Shop name [Id.]: Central world FL1 [CTW01] (3 Items)							
11 - 10:00-10:59	859,594.20	42,979.71	816,614.49	763,191.11	53,423.38	1,633.23	106.85
12 - 11:00-11:59	752,144.93	37,607.25	714,537.68	667,792.22	46,745.46	1,429.08	93.49
13 - 12:00-12:59	537,246.38	26,862.32	510,384.06	476,994.45	33,389.61	1,020.77	66.78
Total	2,148,985.50	107,449.28	2,041,536.23	1,907,977.78	133,558.44	4,083.07	267.12
v Shop name [Id.]: Cebtral world FL3 [CTW02] (3 Items)							
11 - 10:00-10:59	757,950.00	37,897.50	720,052.50	672,946.26	47,106.24	1,440.11	94.21
12 - 11:00-11:59	663,206.25	33,160.31	630,045.94	588,827.98	41,217.96	1,260.09	82.44
13 - 12:00-12:59	473,718.75	23,685.94	450,032.81	420,591.41	29,441.40	900.07	58.88
Total	1,894,875.00	94,743.75	1,800,131.25	1,682,365.65	117,765.60	3,600.26	235.53
v Shop name [Id.]: Central westgate FL1 [CWG01] (3 Items)							
11 - 10:00-10:59	1,105,638.30	55,281.92	1,050,356.39	981,641.48	68,714.90	2,100.71	137.43
12 - 11:00-11:59	967,433.52	48,371.68	919,061.84	858,936.30	60,125.54	1,838.12	120.25
13 - 12:00-12:59	691,023.94	34,551.20	656,472.74	613,525.93	42,946.81	1,312.95	85.89
Total	2,764,095.76	138,204.79	2,625,890.97	2,454,103.71	171,787.26	5,251.78	343.57
v Shop name [Id.]: Central westgate FL2 [CWG02] (3 Items)							
11 - 10:00-10:59	531,794.40	26,589.72	505,204.68	472,153.91	33,050.77	1,010.41	66.10
12 - 11:00-11:59	465,320.10	23,266.01	442,054.10	413,134.67	28,919.43	884.11	57.84
13 - 12:00-12:59	332,371.50	16,618.58	315,752.93	295,096.19	20,656.73	631.51	41.31
Total	1,329,486.00	66,474.30	1,263,011.70	1,180,384.77	82,626.93	2,526.02	165.25
Total	8,137,442.26	406,872.11	7,730,570.15	7,224,831.91	505,738.23	15,461.14	1,011.48

<Reports & Analytics> : Sales summary group by Shop id & Product category

รายงานยอดขายสรุปตามร้านค้า&หมวดสินค้า(Sales summary by Shop&Product category)



สรุปยอดขายจากช่วงวันที่

11/02/2022



-

13/02/2022



Shop id.

CTW01,CTW02,CWG01,CWG02

ไม่ระบุ = เอามาทุก Shop id หรือ
เลือก Shop id. หลายๆ Shop ได้

ชื่อหมวดสินค้า

(ป้อนชื่อหมวดสินค้าต่อกัน)

ไม่ระบุ = เอามาทุกหมวด หรือ
ป้อนชื่อหมวด ได้หลายๆหมวด

Shop name [Id.]	หมวดสินค้า [รหัสหมวด]	จำนวนขาย	ยอดขายก่อนลด	ส่วนลดทั้งหมด	ยอดขายสุทธิ	ยช.สุทธิหัก VAT	ภาษีมูลค่าเพิ่ม
Central world FL.1 [CTW01]	Golf equipments [A101001]	343.00	859,594.20	42,979.71	816,614.49	763,191.11	53,423.38
Central world FL.1 [CTW01]	Golf shoes [A101002]	300.00	752,144.93	37,607.25	714,537.68	667,792.22	46,745.46
Central world FL.1 [CTW01]	Sportwares [A101003]	214.00	537,246.38	26,862.32	510,384.06	476,994.45	33,389.61
Cebtral world FL.3 [CTW02]	Golf equipments [A101001]	303.00	757,950.00	37,897.50	720,052.50	672,946.26	47,106.24
Cebtral world FL.3 [CTW02]	Golf shoes [A101002]	265.00	663,206.25	33,160.31	630,045.94	588,827.98	41,217.96
Cebtral world FL.3 [CTW02]	Sportwares [A101003]	189.00	473,718.75	23,685.94	450,032.81	420,591.41	29,441.40
Central westgate FL.1 [CWG01]	Golf equipments [A101001]	442.00	1,105,638.30	55,281.92	1,050,356.39	981,641.48	68,714.90
Central westgate FL.1 [CWG01]	Golf shoes [A101002]	386.00	967,433.52	48,371.68	919,061.84	858,936.30	60,125.54
Central westgate FL.1 [CWG01]	Sportwares [A101003]	276.00	691,023.94	34,551.20	656,472.74	613,525.93	42,946.81
Central westgate FL.2 [CWG02]	Golf equipments [A101001]	212.00	531,794.40	26,589.72	505,204.68	472,153.91	33,050.77
Central westgate FL.2 [CWG02]	Golf shoes [A101002]	186.00	465,320.10	23,266.01	442,054.10	413,134.67	28,919.43
Central westgate FL.2 [CWG02]	Sportwares [A101003]	132.00	332,371.50	16,618.58	315,752.93	295,096.19	20,656.73
Total		3,248.00	8,137,442.26	406,872.11	7,730,570.15	7,224,831.91	505,738.23

<Reports & Analytics> : Sales summary group by Shop id & Product category

รายงานยอดขายสรุปตามร้านค้า&หมวดสินค้า(Sales summary by Shop&Product category)



สรุปยอดขายจากช่วงวันที่

11/02/2022



13/02/2022



Shop id.

CTW01,CTW02,CWG01,CWG02

ชื่อหมวดสินค้า

(ป้อนชื่อหมวดสินค้าต่อๆกัน)

Shop name [Id.]

ลากคอสัมภ์ Shop name&Id. มา Grouping, Default เมื่อเข้าไปโปรแกรม ให้แสดงแบบ Group by Shop name&Id.

หมวดสินค้า [รหัสหมวด]	จำนวนขาย	ยอดขายก่อนลด	ส่วนลดทั้งหมด	ยอดขายสุทธิ	ยช.สุทธิหัก VAT	ภาษีมูลค่าเพิ่ม
v Shop name [Id.]: Central world FL1 [CTW01] (3 Items)						
Golf equipments [A101001]	343.00	859,594.20	42,979.71	816,614.49	763,191.11	53,423.38
Golf shoes [A101002]	300.00	752,144.93	37,607.25	714,537.68	667,792.22	46,745.46
Sportwares [A101003]	214.00	537,246.38	26,862.32	510,384.06	476,994.45	33,389.61
Total	857.00	2,148,985.50	107,449.28	2,041,536.23	1,907,977.78	133,558.44
v Shop name [Id.]: Cebtral world FL3 [CTW02] (3 Items)						
Golf equipments [A101001]	303.00	757,950.00	37,897.50	720,052.50	672,946.26	47,106.24
Golf shoes [A101002]	265.00	663,206.25	33,160.31	630,045.94	588,827.98	41,217.96
Sportwares [A101003]	189.00	473,718.75	23,685.94	450,032.81	420,591.41	29,441.40
Total	757.00	1,894,875.00	94,743.75	1,800,131.25	1,682,365.65	117,765.60
v Shop name [Id.]: Central westgate FL1 [CWG01] (3 Items)						
Golf equipments [A101001]	442.00	1,105,638.30	55,281.92	1,050,356.39	981,641.48	68,714.90
Golf shoes [A101002]	386.00	967,433.52	48,371.68	919,061.84	858,936.30	60,125.54
Sportwares [A101003]	276.00	691,023.94	34,551.20	656,472.74	613,525.93	42,946.81
Total	1,104.00	2,764,095.76	138,204.79	2,625,890.97	2,454,103.71	171,787.26
v Shop name [Id.]: Central westgate FL2 [CWG02] (3 Items)						
Golf equipments [A101001]	212.00	531,794.40	26,589.72	505,204.68	472,153.91	33,050.77
Golf shoes [A101002]	186.00	465,320.10	23,266.01	442,054.10	413,134.67	28,919.43
Sportwares [A101003]	132.00	332,371.50	16,618.58	315,752.93	295,096.19	20,656.73
Total	530.00	1,329,486.00	66,474.30	1,263,011.70	1,180,384.77	82,626.93
Total	3,248.00	8,137,442.26	406,872.11	7,730,570.15	7,224,831.91	505,738.23

<Reports & Analytics> : Sales summary group by Shop id & Product category

รายงานยอดขายสรุปตามร้านค้า&หมวดสินค้า(Sales summary by Shop&Product category)



สรุปยอดขายจากช่วงวันที่

11/02/2022



13/02/2022



Shop id.

CTW01,CTW02,CWG01,CWG02

ชื่อหมวดสินค้า

(ป้อนชื่อหมวดสินค้าต่อๆกัน)

หมวดสินค้า [รหัสหมวด]

ลากคอลัมภ์หมวดสินค้า [รหัสหมวด] มา Grouping

หมวดสินค้า [รหัสหมวด]

จำนวนขาย

ยอดขายก่อนลด

ส่วนลดทั้งหมด

ยอดขายสุทธิ

ยช.สุทธิหัก VAT

ภาษีมูลค่าเพิ่ม

v หมวดสินค้า [รหัสหมวด]: Golf equipments [A101001] (4 Items)

Central world FL.1 [CTW01]

343.00

859,594.20

42,979.71

816,614.49

763,191.11

53,423.38

Cebtral world FL.3 [CTW02]

303.00

757,950.00

37,897.50

720,052.50

672,946.26

47,106.24

Central westgate FL.1 [CWG01]

442.00

1,105,638.30

55,281.92

1,050,356.39

981,641.48

68,714.90

Central westgate FL.2 [CWG02]

212.00

531,794.40

26,589.72

505,204.68

472,153.91

33,050.77

Total

1,300.00

3,254,976.90

162,748.85

3,092,228.06

2,889,932.77

202,295.29

v หมวดสินค้า [รหัสหมวด]: Golf shoes [A101002] (4 Items)

Central world FL.1 [CTW01]

300.00

752,144.93

37,607.25

714,537.68

667,792.22

46,745.46

Cebtral world FL.3 [CTW02]

265.00

663,206.25

33,160.31

630,045.94

588,827.98

41,217.96

Central westgate FL.1 [CWG01]

386.00

967,433.52

48,371.68

919,061.84

858,936.30

60,125.54

Central westgate FL.2 [CWG02]

186.00

465,320.10

23,266.01

442,054.10

413,134.67

28,919.43

Total

1,137.00

2,848,104.79

142,405.24

2,705,699.55

2,528,691.17

177,008.38

v หมวดสินค้า [รหัสหมวด]: Sportwares [A101003] (4 Items)

Central world FL.1 [CTW01]

214.00

537,246.38

26,862.32

510,384.06

476,994.45

33,389.61

Cebtral world FL.3 [CTW02]

189.00

473,718.75

23,685.94

450,032.81

420,591.41

29,441.40

Central westgate FL.1 [CWG01]

276.00

691,023.94

34,551.20

656,472.74

613,525.93

42,946.81

Central westgate FL.2 [CWG02]

132.00

332,371.50

16,618.58

315,752.93

295,096.19

20,656.73

Total

811.00

2,034,360.57

101,718.03

1,932,642.54

1,806,207.98

126,434.56

Grand Total

3,248.00

8,137,442.26

406,872.11

7,730,570.15

7,224,831.91

505,738.23

<Reports & Analytics> : Sales summary group by Shop id & Product category & Sub-Category

รายงานยอดขายสรุปตามร้านค้า&หมวดย่อย-1(Sales summary by Shop&Subcategory-1)



สรุปยอดขายจากช่วงวันที่

11/02/2022 - 13/02/2022

Shop id.

CTW01,CTW02

ไม่ระบุ = เอามาทุก Shop id หรือ
เลือก Shop id. หลายๆ Shop ได้

ชื่อหมวดสินค้า

Golf equipments, Sportwares

ไม่ระบุ = เอามาทุกหมวด หรือ
ป้อนชื่อหมวด ได้หลายๆหมวด

Shop name [Id.]	หมวดสินค้า [รหัส]	หมวดย่อย-1 [รหัส]	จำนวนขาย	ยอดขายก่อนลด	ส่วนลดทั้งหมด	ยอดขายสุทธิ	ยช.สุทธิหัก VAT	ภาษีมูลค่าเพิ่ม
Central world FL.1 [CTW01]	Golf equipments [A101001]	Club head [G01]	343.00	859,594.20	42,979.71	816,614.49	763,191.11	53,423.38
Central world FL.1 [CTW01]	Golf equipments [A101001]	Iron club [G01]	300.00	752,144.93	37,607.25	714,537.68	667,792.22	46,745.46
Central world FL.1 [CTW01]	Golf equipments [A101001]	Putter [G03]	214.00	537,246.38	26,862.32	510,384.06	476,994.45	33,389.61
Central world FL.1 [CTW01]	Sportswears [C101002]	Football suit [S01]	303.00	757,950.00	37,897.50	720,052.50	672,946.26	47,106.24
Central world FL.1 [CTW01]	Sportswears [C101002]	Running suit [S02]	265.00	663,206.25	33,160.31	630,045.94	588,827.98	41,217.96
Central world FL.1 [CTW01]	Sportswears [C101002]	Swimming suit [S03]	189.00	473,718.75	23,685.94	450,032.81	420,591.41	29,441.40
Central world FL.3 [CTW02]	Golf equipments [A101001]	Club head [G01]	442.00	1,105,638.30	55,281.92	1,050,356.39	981,641.48	68,714.90
Central world FL.3 [CTW02]	Golf equipments [A101001]	Iron club [G01]	386.00	967,433.52	48,371.68	919,061.84	858,936.30	60,125.54
Central world FL.3 [CTW02]	Golf equipments [A101001]	Putter [G03]	276.00	691,023.94	34,551.20	656,472.74	613,525.93	42,946.81
Central world FL.3 [CTW02]	Sportswears [C101002]	Football suit [S01]	212.00	531,794.40	26,589.72	505,204.68	472,153.91	33,050.77
Central world FL.3 [CTW02]	Sportswears [C101002]	Running suit [S02]	186.00	465,320.10	23,266.01	442,054.10	413,134.67	28,919.43
Central world FL.3 [CTW02]	Sportswears [C101002]	Swimming suit [S03]	132.00	332,371.50	16,618.58	315,752.93	295,096.19	20,656.73
Total			3,248.00	8,137,442.26	406,872.11	7,730,570.15	7,224,831.91	505,738.23

<Reports & Analytics> : Sales summary group by Shop id & Product category & Sub-Category

รายงานยอดขายสรุปตามร้านค้า&หมวดย่อย-1(Sales summary by Shop&Subcategory-1)

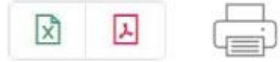

สรุปยอดขายจากช่วงวันที่

11/02/2022 - 13/02/2022

Shop id.

CTW01,CTW02

ชื่อหมวดสินค้า

Golf equipments, Sportwares

Shop name [Id.]

ลากคอลลัมภ์ Shop name&Id. มา Grouping, Default เมื่อเข้าไปรแกรม ให้แสดงแบบ Group by Shop name&Id.

หมวดสินค้า [รหัส]	หมวดย่อย-1 [รหัส]	จำนวนขาย	ยอดขายก่อนลด	ส่วนลดทั้งหมด	ยอดขายสุทธิ	ยช.สุทธิหัก VAT	ภาษีมูลค่าเพิ่ม
v Shop name [Id.]: Central world FL.1 [CTW01] (6 Items)							
Golf equipments [A101001]	Club head [G01]	343.00	859,594.20	42,979.71	816,614.49	763,191.11	53,423.38
Golf equipments [A101001]	Iron club [G01]	300.00	752,144.93	37,607.25	714,537.68	667,792.22	46,745.46
Golf equipments [A101001]	Putter [G03]	214.00	537,246.38	26,862.32	510,384.06	476,994.45	33,389.61
Sportswears [C101002]	Football suit [S01]	303.00	757,950.00	37,897.50	720,052.50	672,946.26	47,106.24
Sportswears [C101002]	Running suit [S02]	265.00	663,206.25	33,160.31	630,045.94	588,827.98	41,217.96
Sportswears [C101002]	Swimming suit [S03]	189.00	473,718.75	23,685.94	450,032.81	420,591.41	29,441.40
Total		1,614.00	4,043,860.50	202,193.03	3,841,667.48	3,590,343.43	251,324.04
v Shop name [Id.]: Central world FL.3 [CTW02] (6 Items)							
Golf equipments [A101001]	Club head [G01]	442.00	1,105,638.30	55,281.92	1,050,356.39	981,641.48	68,714.90
Golf equipments [A101001]	Iron club [G01]	386.00	967,433.52	48,371.68	919,061.84	858,936.30	60,125.54
Golf equipments [A101001]	Putter [G03]	276.00	691,023.94	34,551.20	656,472.74	613,525.93	42,946.81
Sportswears [C101002]	Football suit [S01]	212.00	531,794.40	26,589.72	505,204.68	472,153.91	33,050.77
Sportswears [C101002]	Running suit [S02]	186.00	465,320.10	23,266.01	442,054.10	413,134.67	28,919.43
Sportswears [C101002]	Swimming suit [S03]	132.00	332,371.50	16,618.58	315,752.93	295,096.19	20,656.73
Total		1,634.00	4,093,581.76	204,679.09	3,888,902.67	3,634,488.48	254,414.19
Total		3,248.00	8,137,442.26	286,211.08	5,438,010.45	5,082,252.76	355,757.69

<Reports & Analytics> : Sales summary group by Shop id & Product category & Sub-Category

รายงานยอดขายสรุปตามร้านค้า&หมวดย่อย-1(Sales summary by Shop&Subcategory-1)



สรุปยอดขายจากช่วงวันที่

11/02/2022



-

13/02/2022



Shop id.

CTW01,CTW02

ชื่อหมวดสินค้า

Golf equipments, Sportwares

หมวดสินค้า [รหัส]

ลากคอสัมภ์ หมวดสินค้า [รหัสหมวด] มา Grouping

หมวดสินค้า [รหัส]

หมวดย่อย-1 [รหัส]

จำนวนขาย

ยอดขายก่อนลด

ส่วนลดทั้งหมด

ยอดขายสุทธิ

ยช.สุทธิหัก VAT

ภาษีมูลค่าเพิ่ม

v หมวดสินค้า [รหัส]: Golf equipments [A101001] (6 Items)

Central world FL1 [CTW01]	Club head [G01]	343.00	859,594.20	42,979.71	816,614.49	763,191.11	53,423.38
Central world FL1 [CTW01]	Iron club [G01]	300.00	752,144.93	37,607.25	714,537.68	667,792.22	46,745.46
Central world FL1 [CTW01]	Putter [G03]	214.00	537,246.38	26,862.32	510,384.06	476,994.45	33,389.61
Central world FL3 [CTW02]	Club head [G01]	442.00	1,105,638.30	55,281.92	1,050,356.39	981,641.48	68,714.90
Central world FL3 [CTW02]	Iron club [G01]	386.00	967,433.52	48,371.68	919,061.84	858,936.30	60,125.54
Central world FL3 [CTW02]	Putter [G03]	276.00	691,023.94	34,551.20	656,472.74	613,525.93	42,946.81
Total		1,961.00	4,913,081.26	245,654.06	4,667,427.20	4,362,081.49	305,345.70

v หมวดสินค้า [รหัส]: Sportwares [A101003] (6 Items)

Central world FL1 [CTW01]	Football suits [S01]	303.00	757,950.00	37,897.50	720,052.50	672,946.26	47,106.24
Central world FL1 [CTW01]	Running suits [s02]	265.00	663,206.25	33,160.31	630,045.94	588,827.98	41,217.96
Central world FL1 [CTW01]	Swimming suits [S03]	189.00	473,718.75	23,685.94	450,032.81	420,591.41	29,441.40
Central world FL3 [CTW02]	Football suits [S01]	212.00	531,794.40	26,589.72	505,204.68	472,153.91	33,050.77
Central world FL3 [CTW02]	Running suits [s02]	186.00	465,320.10	23,266.01	442,054.10	413,134.67	28,919.43
Central world FL3 [CTW02]	Swimming suits [S03]	132.00	332,371.50	16,618.58	315,752.93	295,096.19	20,656.73
Total		1,287.00	3,224,361.00	161,218.05	3,063,142.95	2,862,750.42	200,392.53
Grand Total		3,248.00	8,137,442.26	406,872.11	7,730,570.15	7,224,831.91	505,738.23

<Reports & Analytics> : Sales summary group by Shop id & Product category & Sub-Category

รายงานยอดขายสรุปตามร้านค้า&หมวดย่อย-1(Sales summary by Shop&Subcategory-1)



สรุปยอดขายจากช่วงวันที่

11/02/2022 - 13/02/2022

Shop id.

CTW01,CTW02

ชื่อหมวดสินค้า

Golf equipments, Sportwares

หมวดสินค้า [รหัส]	หมวดย่อย-1 [รหัส]	ชื่อกิจกรรมหมวดสินค้า [รหัส] มา Grouping ตามด้วยชื่อกิจกรรม หมวดย่อย-1 [รหัส] มาเป็น Sub grouping	จำนวนขาย	ยอดขายก่อนลด	ส่วนลดทั้งหมด	ยอดขายสุทธิ	ยช.สุทธิหัก VAT	ภาษีมูลค่าเพิ่ม
Shop name [Id.]								
v หมวดสินค้า [รหัส]: Golf equipments [A101001] (6 Items)								
v หมวดย่อย-1 [รหัส]: Club head [G01]								
	Central world FL.1 [CTW01]		343.00	859,594.20	42,979.71	816,614.49	763,191.11	53,423.38
	Central world FL.3 [CTW02]		442.00	1,105,638.30	55,281.92	1,050,356.39	981,641.48	68,714.90
	Total		785.00	1,965,232.50	98,261.63	1,866,970.88	1,744,832.60	122,138.28
v หมวดย่อย-1 [รหัส]: Iron club [G02]								
	Central world FL.1 [CTW01]		300.00	752,144.93	37,607.25	714,537.68	667,792.22	46,745.46
	Central world FL.3 [CTW02]		386.00	967,433.52	48,371.68	919,061.84	858,936.30	60,125.54
	Total		686.00	1,719,578.44	85,978.92	1,633,599.52	1,526,728.52	106,871.00
v หมวดย่อย-1 [รหัส]: Putter [G03]								
	Central world FL.1 [CTW01]		214.00	537,246.38	26,862.32	510,384.06	476,994.45	33,389.61
	Central world FL.3 [CTW02]		276.00	691,023.94	34,551.20	656,472.74	613,525.93	42,946.81
	Total		490.00	1,228,270.32	61,413.52	1,166,856.80	1,090,520.37	76,336.43
v หมวดสินค้า [รหัส]: Swimwears [A101003] (6 Items)								
v หมวดย่อย-1 [รหัส]: Football suits [S01]								
	Central world FL.1 [CTW01]		303.00	757,950.00	37,897.50	720,052.50	672,946.26	47,106.24
	Central world FL.3 [CTW02]		212.00	531,794.40	26,589.72	505,204.68	472,153.91	33,050.77
	Total		515.00	1,289,744.40	64,487.22	1,225,257.18	1,145,100.17	80,157.01
v หมวดย่อย-1 [รหัส]: Runnng suits [S02]								
	Central world FL.1 [CTW01]		265.00	663,206.25	33,160.31	630,045.94	588,827.98	41,217.96
	Central world FL.3 [CTW02]		186.00	465,320.10	23,266.01	442,054.10	413,134.67	28,919.43
	Total		451.00	1,128,526.35	56,426.32	1,072,100.03	1,001,962.65	70,137.39
v หมวดย่อย-1 [รหัส]: Swimming suits [S03]								
	Central world FL.1 [CTW01]		189.00	473,718.75	23,685.94	450,032.81	420,591.41	29,441.40
	Central world FL.3 [CTW02]		132.00	332,371.50	16,618.58	315,752.93	295,096.19	20,656.73
	Total		321.00	806,090.25	40,304.51	765,785.74	715,687.61	50,098.13
Grand Total			3,248.00	8,137,442.26	406,872.11	7,730,570.15	7,224,831.91	505,738.23

<Reports & Analytics> : Sales summary group by Shop id & Category & Brand

รายงานยอดขายสรุปตามร้านค้า&หมวดสินค้า&ยี่ห้อสินค้า(Sales summary by Shop&Category&Brand)



สรุปยอดขายจากช่วงวันที่

11/02/2022 - 13/02/2022

Shop id.

CTW01,CTW02

ไม่ระบุ = เอามาทุก Shop id หรือ เลือก Shop id. หลายๆ Shop ได้

ชื่อหมวดสินค้า

Golf equipments, Sportwares

ไม่ระบุ = เอามาทุกหมวด หรือ ป้อนชื่อหมวด ได้หลายๆหมวด

ยี่ห้อสินค้า

Galloway, Talormaid, Titleist

ไม่ระบุ = เอามาทุกยี่ห้อ หรือ ป้อนชื่อยี่ห้อ ได้หลายๆยี่ห้อ

Shop name [Id.]	หมวดสินค้า [รหัส]	ยี่ห้อสินค้า [รหัส]	จำนวนขาย	ยอดขายก่อนลด	ส่วนลดทั้งหมด	ยอดขายสุทธิ	ยช.สุทธิหัก VAT	ภาษีมูลค่าเพิ่ม
Central world FL.1 [CTW01]	Golf equipments [A101001]	Galloway [G01]	343.00	859,594.20	42,979.71	816,614.49	763,191.11	53,423.38
Central world FL.1 [CTW01]	Golf equipments [A101001]	Talormaid [G01]	300.00	752,144.93	37,607.25	714,537.68	667,792.22	46,745.46
Central world FL.1 [CTW01]	Golf equipments [A101001]	Titlelist [G03]	214.00	537,246.38	26,862.32	510,384.06	476,994.45	33,389.61
Central world FL.1 [CTW01]	Sportwares [C101002]	Galloway [G01]	303.00	757,950.00	37,897.50	720,052.50	672,946.26	47,106.24
Central world FL.1 [CTW01]	Sportwares [C101002]	Talormaid [G01]	265.00	663,206.25	33,160.31	630,045.94	588,827.98	41,217.96
Central world FL.1 [CTW01]	Sportwares [C101002]	Titlelist [G03]	189.00	473,718.75	23,685.94	450,032.81	420,591.41	29,441.40
Central world FL.3 [CTW02]	Golf equipments [A101001]	Galloway [G01]	442.00	1,105,638.30	55,281.92	1,050,356.39	981,641.48	68,714.90
Central world FL.3 [CTW02]	Golf equipments [A101001]	Talormaid [G01]	386.00	967,433.52	48,371.68	919,061.84	858,936.30	60,125.54
Central world FL.3 [CTW02]	Golf equipments [A101001]	Titlelist [G03]	276.00	691,023.94	34,551.20	656,472.74	613,525.93	42,946.81
Central world FL.3 [CTW02]	Sportwares [C101002]	Galloway [G01]	212.00	531,794.40	26,589.72	505,204.68	472,153.91	33,050.77
Central world FL.3 [CTW02]	Sportwares [C101002]	Talormaid [G01]	186.00	465,320.10	23,266.01	442,054.10	413,134.67	28,919.43
Central world FL.3 [CTW02]	Sportwares [C101002]	Titlelist [G03]	132.00	332,371.50	16,618.58	315,752.93	295,096.19	20,656.73
Total			3,248.00	8,137,442.26	406,872.11	7,730,570.15	7,224,831.91	505,738.23

<Reports & Analytics> : Sales summary group by Shop id & Category & Brand

รายงานยอดขายสรุปตามร้านค้า&หมวดสินค้า&ยี่ห้อสินค้า(Sales summary by Shop&Subcategory&Brand)



สรุปยอดขายจากช่วงวันที่

11/02/2022 - 13/02/2022

Shop id.

CTW01,CTW02

ไม่ระบุ = เอามาทุก Shop id หรือ เลือก Shop id. หลายๆ Shop ได้

ชื่อหมวดสินค้า

Golf equipments, Sportwares

ไม่ระบุ = เอามาทุกหมวด หรือ ป้อนชื่อหมวด ได้หลายๆหมวด

ยี่ห้อสินค้า

Galloway, Talormaid, Titleist

ไม่ระบุ = เอามาทุกยี่ห้อ หรือ ป้อนชื่อยี่ห้อ ได้หลายๆยี่ห้อ

Shop name [Id.]

ลากคอลัมน์ Shop name&Id. มา Grouping, Default เมื่อเข้าโปรแกรม ให้แสดงแบบ Group by Shop name&Id.

Shop name [Id.]	หมวดสินค้า [รหัส]	ยี่ห้อสินค้า [รหัส]	จำนวนขาย	ยอดขายก่อนลด	ส่วนลดทั้งหมด	ยอดขายสุทธิ	ยช.สุทธิหัก VAT	ภาษีมูลค่าเพิ่ม
v Shop name [Id.]: Central world Fl.1 [CTW01] (6 Items)								
	Golf equipments [A101001]	Galloway [G01]	343.00	859,594.20	42,979.71	816,614.49	763,191.11	53,423.38
	Golf equipments [A101001]	Talormaid [G01]	300.00	752,144.93	37,607.25	714,537.68	667,792.22	46,745.46
	Golf equipments [A101001]	Titlelist [G03]	214.00	537,246.38	26,862.32	510,384.06	476,994.45	33,389.61
	Sportwares [C101002]	Galloway [G01]	303.00	757,950.00	37,897.50	720,052.50	672,946.26	47,106.24
	Sportwares [C101002]	Talormaid [G01]	265.00	663,206.25	33,160.31	630,045.94	588,827.98	41,217.96
	Sportwares [C101002]	Titlelist [G03]	189.00	473,718.75	23,685.94	450,032.81	420,591.41	29,441.40
	Total		1,614.00	4,043,860.50	202,193.03	3,841,667.48	3,590,343.43	251,324.04
v Shop name [Id.]: Central world Fl.3 [CTW02] (6 Items)								
	Golf equipments [A101001]	Galloway [G01]	442.00	1,105,638.30	55,281.92	1,050,356.39	981,641.48	68,714.90
	Golf equipments [A101001]	Talormaid [G01]	386.00	967,433.52	48,371.68	919,061.84	858,936.30	60,125.54
	Golf equipments [A101001]	Titlelist [G03]	276.00	691,023.94	34,551.20	656,472.74	613,525.93	42,946.81
	Sportwares [C101002]	Galloway [G01]	212.00	531,794.40	26,589.72	505,204.68	472,153.91	33,050.77
	Sportwares [C101002]	Talormaid [G01]	186.00	465,320.10	23,266.01	442,054.10	413,134.67	28,919.43
	Sportwares [C101002]	Titlelist [G03]	132.00	332,371.50	16,618.58	315,752.93	295,096.19	20,656.73
	Total		1,634.00	4,093,581.76	204,679.09	3,888,902.67	3,634,488.48	254,414.19
Total			3,248.00	8,137,442.26	286,211.08	5,438,010.45	5,082,252.76	355,757.69

<Reports & Analytics> : Sales summary group by Shop id & Category & Product item

รายงานยอดขายสรุปตามร้านค้า&หมวดสินค้า&สินค้า(Sales summary by Shop&Category&Product item)



สรุปยอดขายจากช่วงวันที่

11/02/2022



13/02/2022



Shop id.

CTW01,CTW02

ไม่ระบุ = เอามาทุก Shop id หรือ เลือก Shop id. หลายๆ

ชื่อหมวดสินค้า-1

Golf equipments

ไม่ระบุ = เอามาทุกหมวด หรือ ป้อนชื่อหมวด ได้หลายๆหมวด

ชื่อหมวดสินค้า-3

คอลัมภ์ หมวดสินค้า-3 ซ่อนอยู่

ชื่อหมวดสินค้า-2

Club head, Putter

ไม่ระบุ = เอามาทุกยี่ห้อ หรือ ป้อนชื่อยี่ห้อ ได้หลายๆยี่ห้อ

ยี่ห้อสินค้า

Galloway, Talormaid

Shop name [Id.]	หมวดสินค้า-1 [รหัส]	หมวดสินค้า-2 [รหัส]	ยี่ห้อสินค้า [รหัส]	ชื่อสินค้า [รหัส PLU]	จำนวนขาย	ยอดขายก่อนลด	ส่วนลดทั้งหมด	ยอดขายสุทธิ
Central world FL1 [CTW01]	Golf equipments [A101001]	Clup head [G01]	Galloway [B01]	Club head Galloway BIG3 Pro [CHG0001]	343.00	859,594.20	42,979.71	816,614.49
Central world FL1 [CTW01]	Golf equipments [A101001]	Clup head [G01]	Galloway [B01]	Club head Galloway BIG3 Pro+ [CHG0001]	300.00	752,144.93	37,607.25	714,537.68
Central world FL1 [CTW01]	Golf equipments [A101001]	Clup head [G01]	Talormaid [G01]	Club head Talormaid SuperX [CHT0001]	214.00	537,246.38	26,862.32	510,384.06
Central world FL1 [CTW01]	Golf equipments [A101001]	Putter [G03]	Galloway [B01]	Putter Galloway TourStage [PTG0001]	303.00	757,950.00	37,897.50	720,052.50
Central world FL1 [CTW01]	Golf equipments [A101001]	Putter [G03]	Talormaid [G01]	Putter Talormaid Spyderman [PTT0001]	265.00	663,206.25	33,160.31	630,045.94
Central world FL1 [CTW01]	Golf equipments [A101001]	Putter [G03]	Talormaid [G01]	Putter Talormaid SpydermanPro [PTT0002]	189.00	473,718.75	23,685.94	450,032.81
Central world FL3 [CTW02]	Golf equipments [A101001]	Clup head [G01]	Galloway [B01]	Club head Galloway BIG3 Pro [CHG0001]	442.00	1,105,638.30	55,281.92	1,050,356.39
Central world FL3 [CTW02]	Golf equipments [A101001]	Clup head [G01]	Galloway [B01]	Club head Galloway BIG3 Pro+ [CHG0001]	386.00	967,433.52	48,371.68	919,061.84
Central world FL3 [CTW02]	Golf equipments [A101001]	Clup head [G01]	Talormaid [G01]	Club head Talormaid SuperX [CHT0001]	276.00	691,023.94	34,551.20	656,472.74
Central world FL3 [CTW02]	Golf equipments [A101001]	Putter [G03]	Galloway [B01]	Putter Galloway TourStage [PTG0001]	212.00	531,794.40	26,589.72	505,204.68
Central world FL3 [CTW02]	Golf equipments [A101001]	Putter [G03]	Talormaid [G01]	Putter Talormaid Spyderman [PTT0001]	186.00	465,320.10	23,266.01	442,054.10
Central world FL3 [CTW02]	Golf equipments [A101001]	Putter [G03]	Talormaid [G01]	Putter Talormaid SpydermanPro [PTT0002]	132.00	332,371.50	16,618.58	315,752.93
Total					3,248.00	8,137,442.26	406,872.11	7,730,570.15

<Reports & Analytics> : Sales summary group by Shop id & Category & Product item

รายงานยอดขายสรุปตามร้านค้า&หมวดสินค้า&สินค้า(Sales summary by Shop&Category&Product item)



สรุปยอดขายจากช่วงวันที่

11/02/2022 - 13/02/2022

Shop id. CTW01,CTW02

ไม่ระบุ = เอามาทุก Shop id หรือ เลือก Shop id. หลายๆ Shop ได้

ชื่อหมวดสินค้า-1 Golf equipments

ไม่ระบุ = เอามาทุกหมวด หรือ

ชื่อหมวดสินค้า-2 Club head, Putter

ไม่ระบุ = เอามาทุกยี่ห้อ หรือ ป้อนชื่อยี่ห้อ ได้หลายๆยี่ห้อ

ชื่อหมวดสินค้า-3

ยี่ห้อสินค้า Gallaway, Talormaid

ลากคอสัมภ์ Shop name&Id. มา Grouping, Default เมื่อเข้าโปรแกรม ให้แสดงแบบ Group by Shop name&Id.

Shop name [Id.]

Shop name [Id.]	หมวดสินค้า-1 [รหัส]	หมวดสินค้า-2 [รหัส]	ยี่ห้อสินค้า [รหัส]	ชื่อสินค้า [รหัส PLU]	จำนวนขาย	ยอดขายก่อนลด	ส่วนลดทั้งหมด	ยอดขายสุทธิ
v Shop name [Id.]: Central world FL.1 [CTW01] (6 Items)								
	Golf equipments [A101001]	Clup head [G01]	Gallaway [B01]	Club head Gallaway BIG3 Pro [CHG0001]	343.00	859,594.20	42,979.71	816,614.49
	Golf equipments [A101001]	Clup head [G01]	Gallaway [B01]	Club head Gallaway BIG3 Pro+ [CHG0001]	300.00	752,144.93	37,607.25	714,537.68
	Golf equipments [A101001]	Clup head [G01]	Talormaid [G01]	Club head Talormaid SuperX [CHT0001]	214.00	537,246.38	26,862.32	510,384.06
	Golf equipments [A101001]	Putter [G03]	Gallaway [B01]	Putter Gallaway TourStage [PTG0001]	303.00	757,950.00	37,897.50	720,052.50
	Golf equipments [A101001]	Putter [G03]	Talormaid [G01]	Putter Talormaid Spyderman [PTT0001]	265.00	663,206.25	33,160.31	630,045.94
	Golf equipments [A101001]	Putter [G03]	Talormaid [G01]	Putter Talormaid SpydermanPro [PTT0002]	189.00	473,718.75	23,685.94	450,032.81
	Total				1,614.00	4,043,860.50	202,193.03	3,841,667.48
v Shop name [Id.]: Central world FL.3 [CTW02] (6 Items)								
	Golf equipments [A101001]	Clup head [G01]	Gallaway [B01]	Club head Gallaway BIG3 Pro [CHG0001]	442.00	1,105,638.30	55,281.92	1,050,356.39
	Golf equipments [A101001]	Clup head [G01]	Gallaway [B01]	Club head Gallaway BIG3 Pro+ [CHG0001]	386.00	967,433.52	48,371.68	919,061.84
	Golf equipments [A101001]	Clup head [G01]	Talormaid [G01]	Club head Talormaid SuperX [CHT0001]	276.00	691,023.94	34,551.20	656,472.74
	Golf equipments [A101001]	Putter [G03]	Gallaway [B01]	Putter Gallaway TourStage [PTG0001]	212.00	531,794.40	26,589.72	505,204.68
	Golf equipments [A101001]	Putter [G03]	Talormaid [G01]	Putter Talormaid Spyderman [PTT0001]	186.00	465,320.10	23,266.01	442,054.10
	Golf equipments [A101001]	Putter [G03]	Talormaid [G01]	Putter Talormaid SpydermanPro [PTT0002]	132.00	332,371.50	16,618.58	315,752.93
	Total				1,634.00	4,093,581.76	204,679.09	3,888,902.67
Grand Total					3,248.00	8,137,442.26	406,872.11	7,730,570.15

<Reports & Analytics> : 12 months Sales comparison summary by Shop id & Category

Show Qty. only

รายงานเปรียบเทียบยอดขายรายเดือนตามร้านค้า&หมวดสินค้า(Monthly Sales comparison by Shop&Product category)





เริ่มต้นจากเดือน ถึงเดือน(ไม่เกิน 12 ด.)

Shop id.
หมายเหตุ = เอามาทุก Shop id หรือ เลือก Shop id. หลายๆ

ชื่อหมวดสินค้า
หมายเหตุ = เอามาทุกหมวด หรือ ป้อนชื่อหมวด ได้หลายๆหมวด

เลือกแสดงจำนวน/มูลค่า

Shop name [Id.]	หมวดสินค้า [รหัสหมวด]	Total	Jan-2023	Feb-2023	Mar-2023	Apr-2023	May-2023	Jun-2023	Jul-2023	Aug-2023	Sep-2023	Oct-2023	Nov-2023	Dec-2023
Central world FL1 [CTW01]	Golf equipments [A101001] Qty.	1,905.00	125.00	131.00	137.00	144.00	150.00	158.00	165.00	173.00	176.00	179.00	182.00	185.00
Central world FL1 [CTW01]	Golf shoes [A101002] Qty.	2,967.00	212.00	222.00	228.00	234.00	241.00	248.00	255.00	267.00	275.00	261.00	269.00	255.00
Central world FL1 [CTW01]	Sportwares [A101003] Qty.	4,043.00	264.00	277.00	290.00	304.00	319.00	334.00	350.00	367.00	374.00	381.00	388.00	395.00
Cebtral world FL3 [CTW02]	Golf equipments [A101001] Qty.	2,551.00	182.00	191.00	196.00	201.00	207.00	213.00	219.00	230.00	236.00	225.00	231.00	220.00
Cebtral world FL3 [CTW02]	Golf shoes [A101002] Qty.	2,976.00	195.00	204.00	214.00	224.00	235.00	246.00	258.00	270.00	275.00	280.00	285.00	290.00
Cebtral world FL3 [CTW02]	Sportwares [A101003] Qty.	3,134.00	223.00	234.00	241.00	248.00	255.00	262.00	269.00	282.00	290.00	276.00	284.00	270.00
Central westgate FL1 [CWG01]	Golf equipments [A101001] Qty.	1,477.00	98.00	102.00	107.00	112.00	117.00	123.00	128.00	134.00	136.00	138.00	140.00	142.00
Central westgate FL1 [CWG01]	Golf shoes [A101002] Qty.	2,448.00	176.00	184.00	189.00	194.00	199.00	204.00	210.00	220.00	226.00	215.00	221.00	210.00
Central westgate FL1 [CWG01]	Sportwares [A101003] Qty.	2,976.00	195.00	204.00	214.00	224.00	235.00	246.00	258.00	270.00	275.00	280.00	285.00	290.00
Central westgate FL2 [CWG02]	Golf equipments [A101001] Qty.	1,990.00	143.00	150.00	154.00	158.00	162.00	166.00	170.00	179.00	183.00	175.00	179.00	171.00
Central westgate FL2 [CWG02]	Golf shoes [A101002] Qty.	2,621.00	172.00	180.00	189.00	198.00	207.00	217.00	227.00	238.00	242.00	246.00	250.00	255.00
Central westgate FL2 [CWG02]	Sportwares [A101003] Qty.	2,967.00	212.00	222.00	228.00	234.00	241.00	248.00	255.00	267.00	275.00	261.00	269.00	255.00
Total	Qty.	32,055.00	2,197.00	2,301.00	2,387.00	2,475.00	2,568.00	2,665.00	2,764.00	2,897.00	2,963.00	2,917.00	2,983.00	2,938.00

<Reports & Analytics> : 12 months Sales comparison summary by Shop id & Category

Show Qty. & Amt.

รายงานเปรียบเทียบยอดขายรายเดือนตามร้านค้า&หมวดสินค้า(Monthly Sales comparison by Shop&Product category)

เริ่มต้นจากเดือน: ถึงเดือน(ไม่เกิน 12 ด.):
 Shop id:
 ชื่อหมวดสินค้า:
 เลือกแสดงจำนวน/มูลค่า:

ไม่ระบุ = เอามาทุก Shop id หรือ เลือก Shop id. หลายๆ
ไม่ระบุ = เอามาทุกหมวด หรือ ป้อนชื่อหมวด ได้หลายๆหมวด

Shop name [Id.]	หมวดสินค้า [รหัสหมวด]	Total	Jan-2023	Feb-2023	Mar-2023	Apr-2023	May-2023	Jun-2023	Jul-2023	Aug-2023	Sep-2023	Oct-2023	Nov-2023	Dec-2023	
Central world FL1 [CTW01]	Golf equipments [A101001]	Qty.	1,905.00	125.00	131.00	137.00	144.00	150.00	158.00	165.00	173.00	176.00	179.00	182.00	185.00
		Amt.	4,809,175.00	312,500.00	328,125.00	343,750.00	360,937.00	378,125.00	397,030.00	415,937.00	436,733.00	445,467.00	454,376.00	463,463.00	472,732.00
Central world FL1 [CTW01]	Golf shoes [A101002]	Qty.	2,967.00	212.00	222.00	228.00	234.00	241.00	248.00	255.00	267.00	275.00	261.00	269.00	255.00
		Amt.	7,498,251.00	530,000.00	556,500.00	573,195.00	590,390.00	608,101.00	626,344.00	645,134.00	676,451.00	696,744.00	662,921.00	682,809.00	649,662.00
Central world FL1 [CTW01]	Sportwares [A101003]	Qty.	4,043.00	264.00	277.00	290.00	304.00	319.00	334.00	350.00	367.00	374.00	381.00	388.00	395.00
		Amt.	10,157,001.00	660,000.00	693,000.00	726,000.00	762,300.00	798,600.00	838,530.00	878,460.00	922,383.00	940,830.00	959,646.00	978,838.00	998,414.00
Cebtral world FL3 [CTW02]	Golf equipments [A101001]	Qty.	2,551.00	182.00	191.00	196.00	201.00	207.00	213.00	219.00	230.00	236.00	225.00	231.00	220.00
		Amt.	6,437,174.00	455,000.00	477,750.00	492,082.00	506,844.00	522,049.00	537,710.00	553,841.00	580,726.00	598,148.00	569,111.00	586,185.00	557,728.00
Cebtral world FL3 [CTW02]	Golf shoes [A101002]	Qty.	2,976.00	195.00	204.00	214.00	224.00	235.00	246.00	258.00	270.00	275.00	280.00	285.00	290.00
		Amt.	7,502,327.00	487,500.00	511,875.00	536,250.00	563,062.00	589,875.00	619,368.00	648,862.00	681,305.00	694,931.00	708,829.00	723,005.00	737,465.00
Cebtral world FL3 [CTW02]	Sportwares [A101003]	Qty.	3,134.00	223.00	234.00	241.00	248.00	255.00	262.00	269.00	282.00	290.00	276.00	284.00	270.00
		Amt.	7,887,315.00	557,500.00	585,375.00	602,936.00	621,024.00	639,654.00	658,843.00	678,608.00	711,550.00	732,896.00	697,319.00	718,238.00	683,372.00
Central westgate FL1 [CWG01]	Golf equipments [A101001]	Qty.	1,477.00	98.00	102.00	107.00	112.00	117.00	123.00	128.00	134.00	136.00	138.00	140.00	142.00
		Amt.	3,770,392.00	245,000.00	257,250.00	269,500.00	282,975.00	296,450.00	311,272.00	326,095.00	342,399.00	349,246.00	356,230.00	363,354.00	370,621.00
Central westgate FL1 [CWG01]	Golf shoes [A101002]	Qty.	2,448.00	176.00	184.00	189.00	194.00	199.00	204.00	210.00	220.00	226.00	215.00	221.00	210.00
		Amt.	6,224,965.00	440,000.00	462,000.00	475,860.00	490,135.00	504,839.00	519,984.00	535,583.00	561,582.00	578,429.00	550,350.00	566,860.00	539,343.00
Central westgate FL1 [CWG01]	Sportwares [A101003]	Qty.	2,976.00	195.00	204.00	214.00	224.00	235.00	246.00	258.00	270.00	275.00	280.00	285.00	290.00
		Amt.	7,502,327.00	487,500.00	511,875.00	536,250.00	563,062.00	589,875.00	619,368.00	648,862.00	681,305.00	694,931.00	708,829.00	723,005.00	737,465.00
Central westgate FL2 [CWG02]	Golf equipments [A101001]	Qty.	1,990.00	143.00	150.00	154.00	158.00	162.00	166.00	170.00	179.00	183.00	175.00	179.00	171.00
		Amt.	5,057,781.00	357,500.00	375,375.00	386,636.00	398,235.00	410,182.00	422,487.00	435,161.00	456,285.00	469,973.00	447,159.00	460,573.00	438,215.00
Central westgate FL2 [CWG02]	Golf shoes [A101002]	Qty.	2,621.00	172.00	180.00	189.00	198.00	207.00	217.00	227.00	238.00	242.00	246.00	250.00	255.00
		Amt.	6,617,436.00	430,000.00	451,500.00	473,000.00	496,650.00	520,300.00	546,315.00	572,330.00	600,946.00	612,964.00	625,223.00	637,727.00	650,481.00
Central westgate FL2 [CWG02]	Sportwares [A101003]	Qty.	2,967.00	212.00	222.00	228.00	234.00	241.00	248.00	255.00	267.00	275.00	261.00	269.00	255.00
		Amt.	7,498,251.00	530,000.00	556,500.00	573,195.00	590,390.00	608,101.00	626,344.00	645,134.00	676,451.00	696,744.00	662,921.00	682,809.00	649,662.00
Total		Qty.	32,055.00	2,197.00	2,301.00	2,387.00	2,475.00	2,568.00	2,665.00	2,764.00	2,897.00	2,963.00	2,917.00	2,983.00	2,938.00
		Amt.	80,962,395.00	5,492,500.00	5,767,125.00	5,988,654.00	6,226,004.00	6,466,151.00	6,723,595.00	6,984,007.00	7,328,116.00	7,511,303.00	7,402,914.00	7,586,866.00	7,485,160.00

The Future of Retail

WHY GENIUZPOS?

The Smart, Scalable & Future-Ready
POS Platform for Enterprise Retail

แพลตฟอร์ม POS อัจฉริยะที่ออกแบบ
มาเพื่อยกระดับและขยายขีดความ
สามารถของธุรกิจค้าปลีกระดับองค์กร



7 Pillars of Retail Excellence



01. Built for Enterprise Complexity

สถาปัตยกรรมที่ออกแบบมาเพื่อธุรกิจสเกลใหญ่โดยเฉพาะ

Infinite Scalability

รองรับโครงสร้างองค์กรที่ซับซ้อน
(Multi-company, Multi-branch, Multi-POS)

High-Volume Ready

จัดการฐานข้อมูลสินค้า (SKU) จำนวนมหาศาล
และรองรับ Transaction ปริมาณสูงได้อย่างไร้รอยต่อ

Resilient Data Sync

เทคโนโลยีการซิงค์ข้อมูล Online & Offline ที่เสถียรที่สุด
ให้ธุรกิจดำเนินต่อได้แม้ไร้สัญญาณอินเทอร์เน็ต



02. Seamless Integration Ecosystem

ศูนย์กลางแห่งการเชื่อมต่อ เพื่อระบบนิเวศองค์กรที่สมบูรณ์แบบ



API-First Architecture

ออกแบบโครงสร้างหลังบ้านสำหรับการขยายระบบในอนาคตอย่างไร้ขีดจำกัด



Enterprise Integrations

เชื่อมต่อระบบหลักขององค์กรได้อย่างครบถ้วน (เช่น SAP, ERP, CRM)



Financial Ecosystem

รองรับ Payment Gateway ทุกรูปแบบ, ระบบ Loyalty และระบบ e-Tax

03. Flexible & Customizable

(Not Locked-in)

ปลดล็อกทุกข้อจำกัด ปรับแต่งระบบให้เข้ากับ Business Process อย่างแท้จริง



Own Source Code

ซอฟต์แวร์ที่พัฒนาเอง 100%
ไม่พึ่งพาแพลตฟอร์มปิดที่จำกัดการเติบโต



Tailored for You

ปรับแต่งระบบ (Customize) ให้ตรงกับ
กระบวนการทำงานจริงของธุรกิจ



IT Empowerment

รองรับการต่อยอดและขยายขีดความสามารถ
โดยทีม IT ของลูกค้าเองได้อย่างอิสระ



04. Smart Retail Capabilities

สร้างประสบการณ์ค้าปลีกอัจฉริยะที่เชื่อมโยงทุก Touchpoint

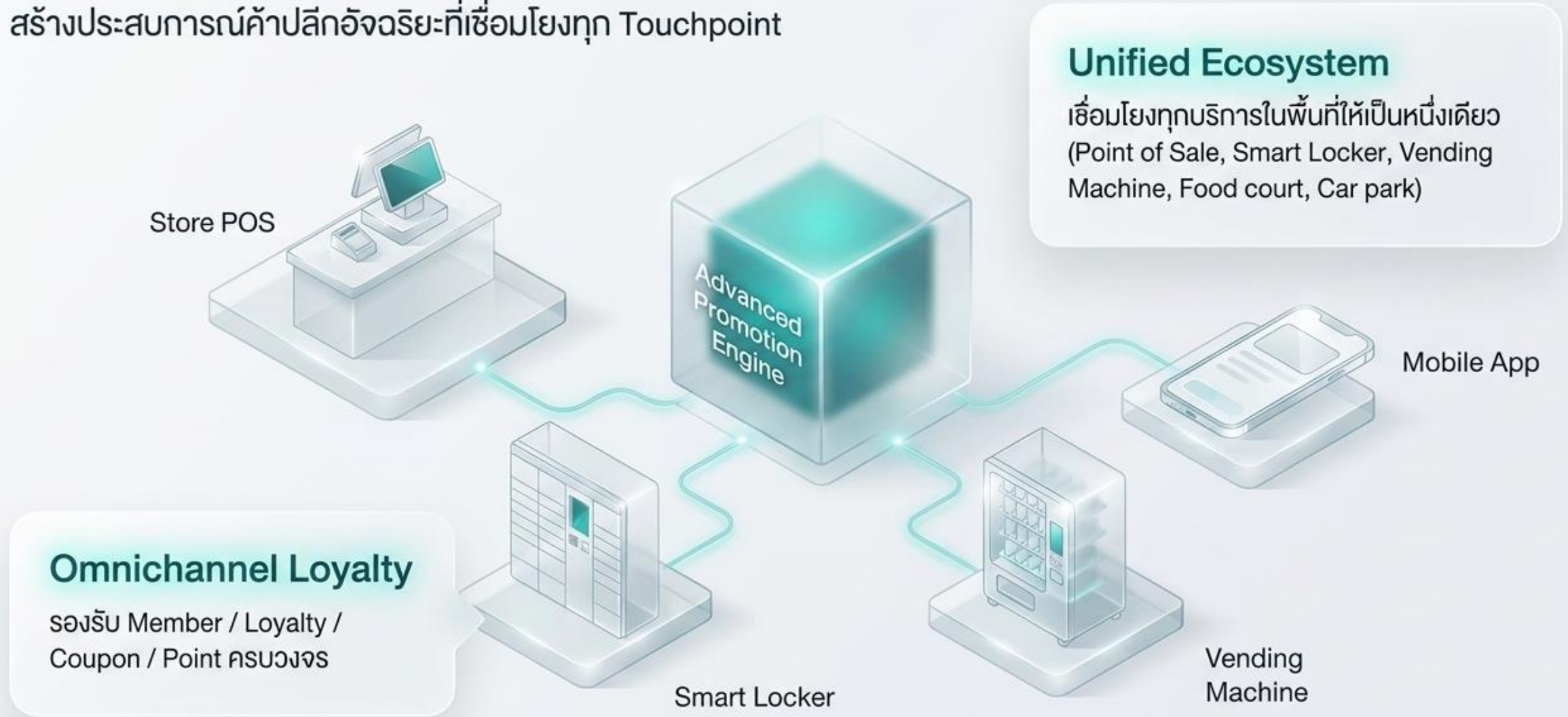

05. Enterprise-Grade Security & Reliability

โครงสร้างพื้นฐานที่ปลอดภัย ตรวจสอบได้
และพร้อมใช้งานตลอดเวลา

1

Security & Compliance

รองรับมาตรฐานความปลอดภัยระดับสากล
ป้องกันข้อมูลรั่วไหล

2

High Availability

โครงสร้างระบบที่ทำงานต่อเนื่อง ลดความเสี่ยงในการเกิด
Downtime

3

Comprehensive Control

มีระบบ Audit และ Control ควบคุมสิทธิ์การใช้งานแบบ
Role-based access อย่างเข้มงวด



06. Data-Driven Business

เปลี่ยนทุกการจับจ่ายให้เป็นข้อมูลเชิงลึก
(Insights) เพื่อขับเคลื่อนธุรกิจ



Real-time Visibility

Dashboard & Reporting
ที่แสดงผลข้อมูลล่าสุดใหม่ทันที



Store to HQ Analytics

รองรับการวิเคราะห์ข้อมูลทุกระดับ
ตั้งแต่หน้าร้านสาขาจนถึงผู้บริหารสำนักงานใหญ่



BI Analytics Ready

จัดเตรียมโครงสร้างข้อมูลให้พร้อมสำหรับ
การนำไปใช้วิเคราะห์ต่อในระบบ BI



07. Local Expertise with Proven Track Record

พัฒนาโดยผู้เชี่ยวชาญชาวไทย
ที่เข้าใจลึกซึ้งถึงบริบทการค้าปลีกและกฎหมายในประเทศ

20+ Years of Excellence

ประสบการณ์มากกว่า 20 ปีในการพัฒนาระบบให้ธุรกิจ Retail สัญชาติไทย

Thai Business Context

เข้าใจความซับซ้อนและพฤติกรรมของธุรกิจค้าปลีกในประเทศไทยอย่างแท้จริง

Regulatory Compliance

รองรับกฎหมายไทยอย่างสมบูรณ์ รวมถึงระบบภาษีมูลค่าเพิ่ม (VAT), e-Tax Invoice และ e-Receipt ล่าสุด



The Enterprise Advantage

เหตุผลที่แบรนด์ชั้นนำเลือก GENIUZPOS เป็นโครงสร้างพื้นฐาน

ความสามารถระบบ	Traditional POS	In-house Development	GENIUZPOS
Multi-Branch Sync	ปานกลาง	ยาก/ใช้เวลา	✓ เสถียรสูงสุด (Online/Offline)
Enterprise Integration	ทำได้จำกัด	ต้นทุนบำรุงรักษาสูง	✓ Seamless API (SAP, ERP)
Customization	ระบบปิด (Locked)	ทำได้ 100%	✓ Own Source Code ยืดหยุ่นสูงสุด
Time to Market	รวดเร็ว	ช้ามาก	✓ รวดเร็ว พร้อมใช้ทันที
Local Tax (e-Tax)	ต้องติดตั้งเพิ่ม	ต้องเริ่มพัฒนาใหม่	✓ รองรับ 100% ตามกฎหมายไทย

Empower Your Retail Future

ยกระดับศักยภาพธุรกิจค้าปลีกของคุณให้เหนือกว่า
ด้วยแพลตฟอร์มที่ฉลาดกว่า ขยายตัวได้ไกลกว่า
และพร้อมที่สุดสำหรับอนาคต

Transform with GENIUZPOS Today.

Contact our Enterprise Solution Architects to map your transition.



Service Excellence & Warranty Policy

นโยบายการบริการหลังการขายและการรับประกันซอฟต์แวร์
เพื่อความมั่นใจสูงสุดของธุรกิจคุณ



เวลาให้บริการ (Service Availability)

เวลาทำการมาตรฐาน (Standard Hours)



จันทร์ - ศุกร์ | 8:30 - 17:30 น. (ยกเว้นวันหยุดนักขัตฤกษ์) - บริการเต็มรูปแบบ

นอกเวลาทำการ (Off-Hours Support)



ทุกวัน รวมถึงวันหยุด | จนถึง 21:00 น. - เฉพาะปัญหาวิกฤตที่มีความสำคัญสูง

ปัญหาทั่วไปที่แจ้งนอกเวลาทำการ จะได้รับการเริ่มดำเนินการแก้ไขในวันทำการถัดไป (อาจมีค่าใช้จ่ายเพิ่มเติมสำหรับบริการนอกเวลา ขึ้นอยู่กับประเภทและความเร่งด่วน)

ระดับการให้บริการ (Service Levels)



Call Service

- ✓ ฟรี ทั้งในและนอกเวลาทำการ

- ให้คำปรึกษาและแก้ไขปัญหาเบื้องต้น



Remote Service

- ✓ ฟรี ภายในระยะเวลาที่กำหนด

- วิเคราะห์และแก้ไขปัญหาผ่าน Remote Support



On-Site Service

สำหรับการแก้ไขปัญหาที่ไม่สามารถทำผ่าน Remote ได้

- ✓ **ฟรี:** ปัญหาจาก Bug ซอฟต์แวร์ในประกัน/MA หรือข้อผิดพลาดจากการติดตั้งของทีมงาน
- ✗ **มีค่าใช้จ่าย:** ลูกค้ายกข้อโดยไม่เร่งด่วน หรือสถานที่เดินทางไกล/ต้องพักแรม

กรุงเทพฯ & ปริมณฑล (ไม่เกิน 50 กม.):
4,000 บาท/ครั้ง (ไม่เกิน 6 ชม. รวมค่าแรงและค่าเดินทาง)

ต่างจังหวัด (เกิน 50 กม.):
ค่าแรง 4,500 บาท/Man-day (คิดค่าเดินทางและที่พักตามจริง)

นโยบายการรับประกันซอฟต์แวร์ (1-Year Software Warranty)

คุ้มครองเต็มรูปแบบ 1 ปี นับจากวันที่เริ่มใช้งานจริง (Go-Live)

สิ่งที่อยู่ในเงื่อนไข (In Scope)

- ✓ การแก้ไข Bug หรือข้อผิดพลาดในฟังก์ชันมาตรฐาน
- ✓ การอัปเดตและ Patch เพื่อปรับปรุงประสิทธิภาพ
- ✓ การสนับสนุนผ่าน Remote ตลอดระยะเวลาประกัน

สิ่งที่ยอยู่นอกเงื่อนไข (Out of Scope)

- ✗ ปัญหาจากฮาร์ดแวร์หรือระบบ Third-party
- ✗ การปรับแต่งหรือแก้ไขระบบโดยไม่ได้รับอนุญาต
- ✗ ความเสียหายจากการใช้งานผิดวิธี ไฟฟ้ากระชาก หรือภัยธรรมชาติ
- ✗ การ On-site เพื่ออบรมนอกขอบเขตโครงการ

ลูกค้าสามารถขยายระยะเวลาประกันผ่านข้อตกลง MA (Maintenance Agreement) หลังสิ้นสุดการรับประกัน

ข้อตกลงการบำรุงรักษา (Maintenance Agreement - MA)

การตรวจสอบเชิงรุก
- ตรวจสอบเช็คความพร้อมของระบบเป็นประจำ
(ไม่บังคับ/มีค่าใช้จ่าย On-site เพิ่มเติม)

การสนับสนุนไร้รอยต่อ
- ฟรี Call & Remote Service
(On-site คิดตามกรณี)

ประสิทธิภาพสูงสุด
- การแก้ไข Bug และปรับปรุงระบบอย่างต่อเนื่อง

ซอฟต์แวร์ทันสมัยเสมอ
- เข้าถึงเวอร์ชันใหม่และฟีเจอร์ที่ปรับปรุง

อัตรามาตรฐาน
15%
(ของมูลค่าซอฟต์แวร์ต่อปี)

ข้อยกเว้น: ไม่ครอบคลุมการผสานระบบ Third-party นอกขอบเขต, การคิดแปลงระบบ, หรืองาน On-site จากการใช้งานผิดวิธี | แจ้งต่ออายุล่วงหน้า 60 วัน

มาตรฐานการตอบสนองและแก้ไขปัญหา (SLA Commitments)

ระดับผลกระทบ (Impact)	คำนิยาม (Definition)	เวลาตอบสนอง (Response)	เวลาแก้ไข (Resolution)
Level 1 Critical	ระบบหยุดชะงักทุกสาขา ทำให้ธุรกิจหยุดชะงักโดยสิ้นเชิง	ภายใน 30 นาที (บริการ 24 ชม. ทุกวัน)	ภายใน 4 ชม. (หรือระบบกลับมาทำงาน ได้อย่างน้อย 80%)
Level 2 High	กระทบการทำงานบางส่วน/บางสาขา แต่ธุรกิจยังดำเนินงานได้	ภายใน 1 ชม. (บริการ 8:30 - 21:00 น. รวมวันหยุด)	ภายใน 8 ชม. (หรือระบบกลับมาทำงาน ได้อย่างน้อย 80%)
Level 3 Medium	กระทบฟังก์ชันที่ไม่สำคัญ (เช่น Back-office) หน้าร้านขายได้ปกติ	ภายใน 4 ชม. (เวลาทำการมาตรฐาน)	ภายใน 2 วันทำการ
Level 4 Low	ปัญหาเล็กน้อย ไม่ส่งผลกระทบต่อการทำงานรายวัน	ภายใน 1 วันทำการ (เวลาทำการมาตรฐาน)	ภายใน 7 วันทำการ (หรือตามตกลง)

ขั้นตอนมาตรฐานการให้บริการ (Standard Customer Service Process)



รับเรื่อง (Reception)

รับแจ้งผ่าน Call, LINE, Email
และตอบกลับยืนยันภายใน
4 ชั่วโมง

คัดกรอง (Screening)

สัมภาษณ์อาการ ขอหลักฐาน
และแยกแยะหมวดหมู่ปัญหา
(H/W, S/W, Data entry)

วิเคราะห์ (Investigation)

ตรวจสอบและบันทึกประเภท
ปัญหา (คำถามทั่วไปสามารถ
ตอบได้ทันที)

แก้ไข (Resolution)

ดำเนินการแก้ไขโดยทีม
สนับสนุน (1st Tier)
หากซับซ้อนจะส่งต่อไปโปรแกรม
เมอร์ (2nd Tier)

ปิดเคส (Closure)

แจ้งผลและวิธีแก้ปัญหาให้ลูกค้า
ทราบ บันทึกข้อมูลลงระบบ และ
ประเมินความพึงพอใจ



GENIUZPOS

โครงสร้างสถาปัตยกรรมเทคโนโลยีสมัยใหม่

GENIUZPOS Modern Technology Stack

“Building a Scalable, Secure, and Multi-Platform POS Solution”
สร้างสรรค์ระบบ POS ที่รองรับการขายตัว ปลอดภัย และใช้งานได้หลากหลายแพลตฟอร์ม

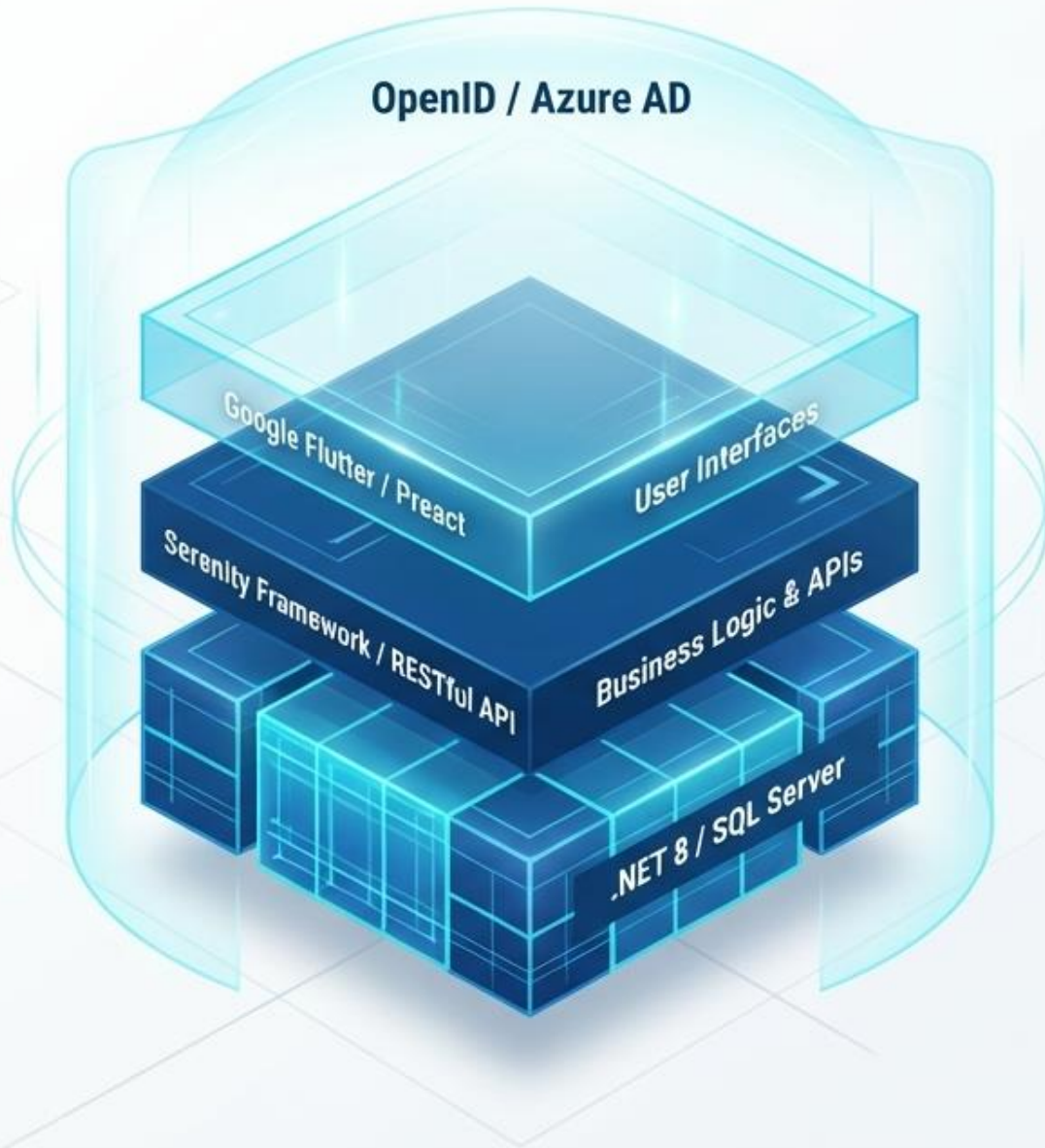

รากฐานเทคโนโลยีระดับองค์กร (Enterprise-Grade Foundation)

พัฒนาด้วยเทคโนโลยีที่ทันสมัยระดับ Enterprise เพื่อตอบโจทย์ธุรกิจขนาดใหญ่:

- ✓ • **High Performance:** ประสิทธิภาพสูงและระบบมีความเสถียร
- ✓ • **Maintainability & Scalability:** บำรุงรักษาง่ายและรองรับการขยายตัวในระยะยาว
- ✓ • **OS Flexibility:** ยืดหยุ่น รองรับหลากหลายระบบปฏิบัติการ
- ✓ • **Easy Integration:** เชื่อมต่อกับระบบภายนอกและเทคโนโลยีในอนาคตได้อย่างไร้รอยต่อ



01. กลยุทธ์การพัฒนาซอฟต์แวร์ (Technology Strategy)

สถาปัตยกรรมแบบ Native และ Cross-platform



แอปพลิเคชันส่วนหน้า (Front-end) ของ GENIUZPOS ถูกพัฒนาขึ้นเพื่อรองรับสภาพแวดล้อมทางธุรกิจที่หลากหลาย:

- Multi-Platform Application Capability: รองรับทั้ง Windows POS และ Android POS อย่างสมบูรณ์แบบ
- Business Value: มอบคุณค่าการใช้งาน (User Experience) ที่เป็นมาตรฐานเดียวกันในทุกอุปกรณ์ ลดระยะเวลาการเรียนรู้ของพนักงาน

02. สถาปัตยกรรมส่วนหน้า (Front-End Architecture)

ประสบการณ์ผู้ใช้ที่ลื่นไหลด้วย Google Flutter

- **Core Technologies:** JavaScript, **Google Flutter** UI Platform
- **Cross-platform UI Development:** พัฒนาครั้งเดียวรองรับทั้ง Windows และ Android อย่างมีประสิทธิภาพ
- **Touch-first Design:** ออกแบบอินเทอร์เฟซให้รองรับการสัมผัสเป็นหลัก เพื่อความรวดเร็วในการให้บริการหน้าร้าน
- **Consistent Experience:** มั่นใจได้ถึงความเสถียรและความสวยงามของ UI ไม่ว่าจะใช้งานบนฮาร์ดแวร์รูปแบบใด



03. ระบบจัดการและประมวลผลส่วนหลัง (Back-End Architecture)

สถาปัตยกรรมที่ช่วยให้การบริหารจัดการจากส่วนกลาง การออกรายงาน และการดูแลระบบเป็นเรื่องง่าย

Panel 1: Back Office UI (ส่วนแสดงผลหลังบ้าน)

- TypeScript + Preact
- Serenity UI Components
- SlickGrid / Chart.js (สำหรับการแสดงผลข้อมูลและกราฟที่ซับซ้อน)



Panel 2: Core Platform (โครงสร้างหลัก)

- .NET 8 + ASP.NET Core
- Serenity Framework (Business & Data Layer)
- SQL Server (รองรับการทำงานทั้ง Online / Offline / Staging / Ejournal)
- Value: สถาปัตยกรรมที่รองรับการขยายตัว (Scalable) พร้อมระบบตรวจสอบความถูกต้อง (Strong Validation & Business Rules)

04. สถาปัตยกรรมที่เน้น API เป็นหลัก (API-First Philosophy)

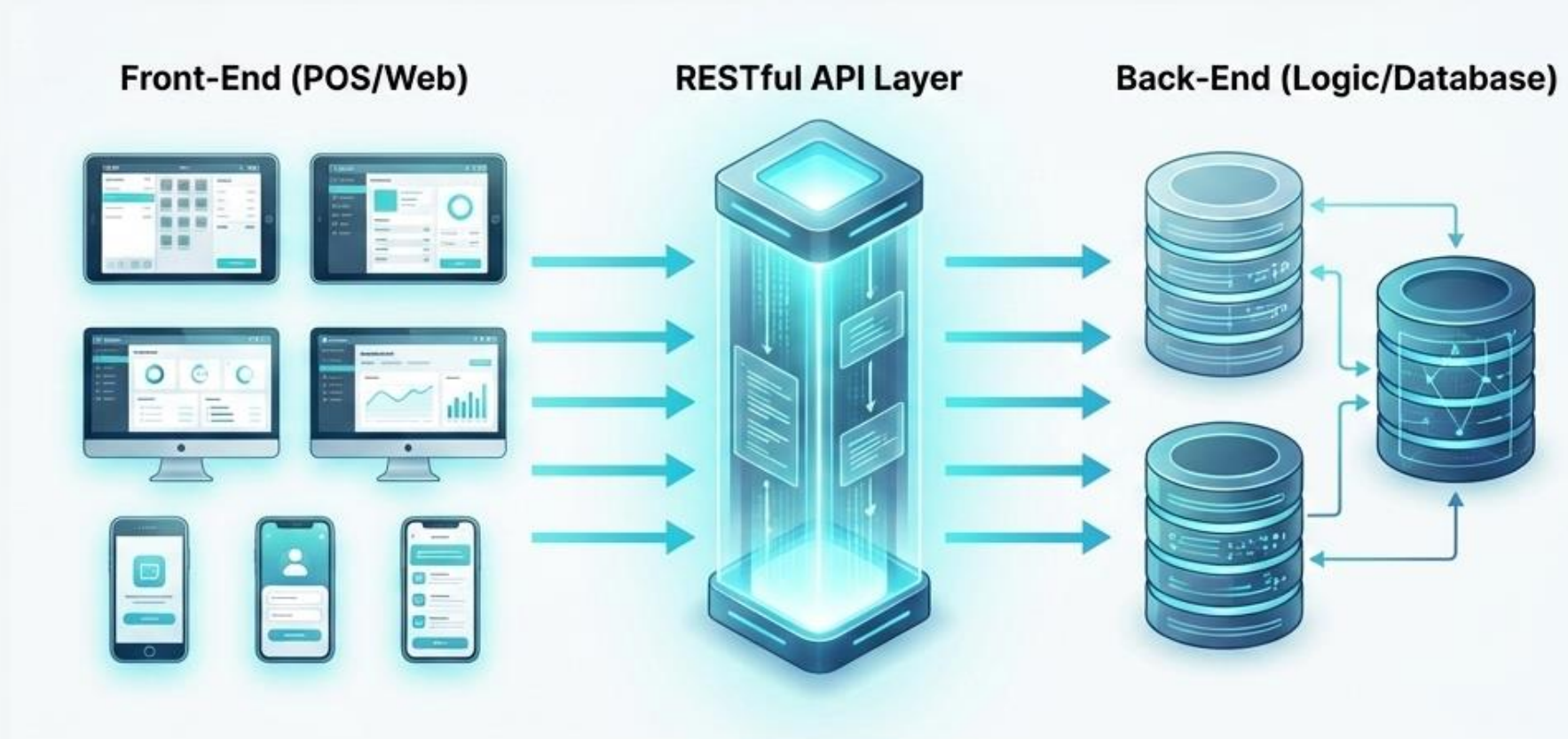

การออกแบบโดยใช้ API-First Approach เพื่อปลดล็อกข้อจำกัดของระบบแบบเดิม:

- **Clear Separation:** แยกส่วน Front-end และ Back-end ออกจากกันอย่างชัดเจน ลดการพึ่งพาระหว่างระบบ (Reduced dependency)
- **Faster Development:** พัฒนาแอปพลิเคชันหรือฟีเจอร์ใหม่ได้รวดเร็วยิ่งขึ้น
- **Consistency:** กฎเกณฑ์ทางธุรกิจและข้อมูลเป็นมาตรฐานเดียวกันทั่วทั้งองค์กร
- **Agility:** การอัปเดตระบบและการเพิ่มฟีเจอร์ทำได้ง่ายและปลอดภัยขึ้น

การเชื่อมต่อระดับองค์กรไร้รอยต่อ (Enterprise System Integration)

พร้อมผสานรวมกับ Ecosystem เดิมของธุรกิจ

ด้วยโครงสร้างแบบ API-First ทำให้ GENIUZPOS ไม่ได้ทำงานอย่างโดดเดี่ยว แต่สามารถเชื่อมต่อกับระบบศูนย์กลางขององค์กรได้อย่างสมบูรณ์:
Integration Mapping Flowchart

- **ERP & Financial Systems:** ส่งต่อข้อมูลยอดขายและคลังสินค้าเข้าสู่ระบบบัญชีและ ERP หลักขององค์กร (เช่น SAP) ได้อย่างแม่นยำ
- **CRM & Loyalty:** อัปเดตข้อมูลลูกค้าและคะแนนสะสมแบบ Real-time
- **Payment Gateways:** รองรับเทคโนโลยีการชำระเงินใหม่ๆ ผ่าน API ที่มีความยืดหยุ่นและปลอดภัย

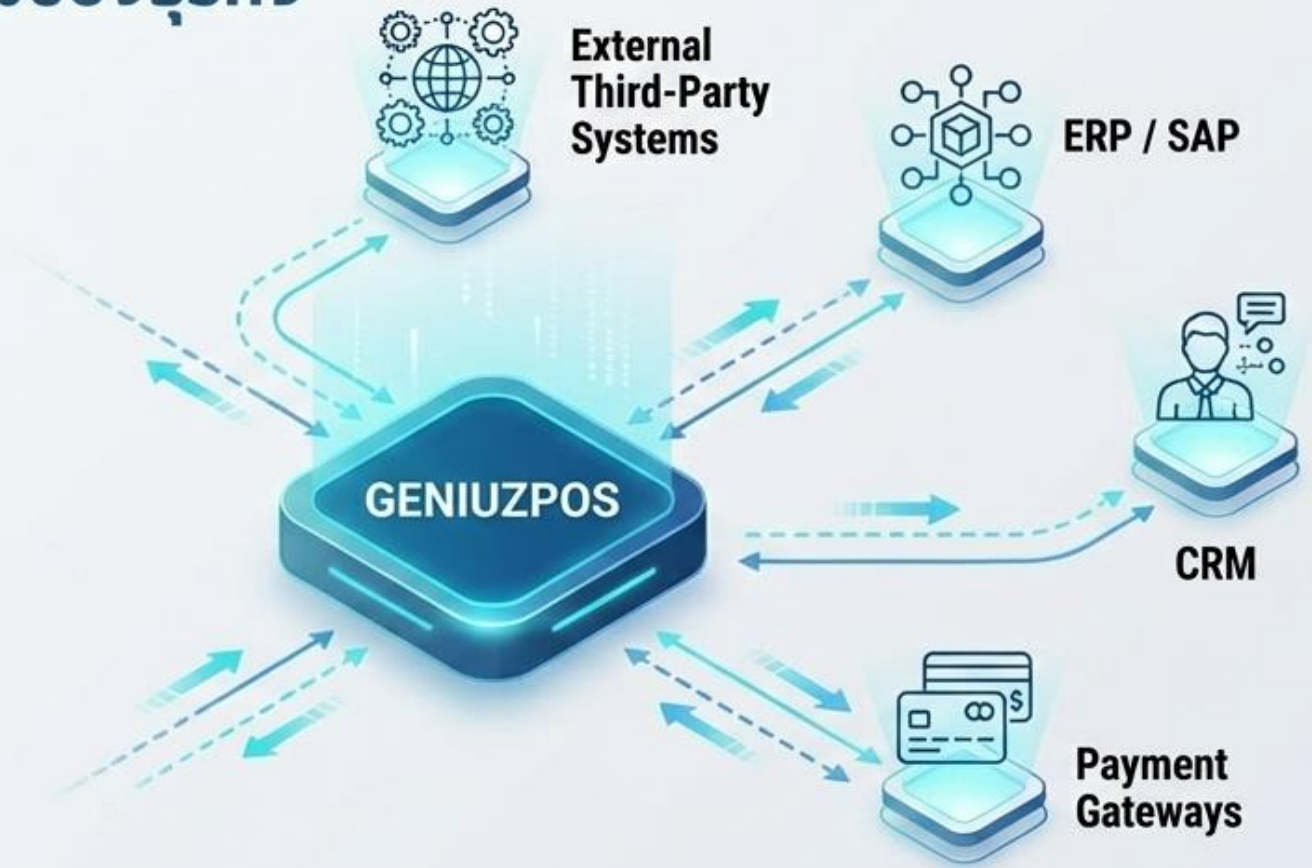

05. ระบบยืนยันตัวตนและการจัดการสิทธิ์ (Identity & Access Control)

Capability Comparison Matrix

User Context	Authentication Method
Internal Users / Web	Cookie Authentication
Stand-alone / Branch	Local User With Security Password
Enterprise Corporate	OpenID Connect (Azure AD / Microsoft SSO) หรือ LDAP (Active Directory)

Role Permission Details

- **Back Office:** ปรับแต่งสิทธิ์ได้ละเอียดระดับแผนก (Department) หรือผู้ใช้รายบุคคล
- **Front-End POS:** ควบคุมสิทธิ์การใช้งานระดับฟังก์ชัน (Function Level) สามารถปรับแต่งให้เหมาะสมกับพนักงานเก็บเงิน (Cashier User) แต่ละระดับ



05. ความปลอดภัยของระบบและ API (System & API Security)

ปกป้องข้อมูลสำคัญด้วยมาตรฐานระดับโลก



การปกป้องช่องทางการสื่อสารระหว่างระบบด้วยโปรโตคอลความปลอดภัยขั้นสูง:

- **OpenIddict Integration:** ใช้มาตรฐาน OAuth2 / OpenID Connect เพื่อรับรองความปลอดภัยในการยืนยันตัวตน
- **Token-based API:** การเข้าถึงข้อมูลผ่าน API ทั้งหมดถูกควบคุมด้วยระบบ Token ป้องกันการเข้าถึงข้อมูลโดยไม่ได้รับอนุญาตและลดความเสี่ยงจากการโจมตีทางไซเบอร์

06. ทิศทางเทคโนโลยีในอนาคต (Technology Roadmap)

แผนงานที่พร้อมเติบโตไปกับนวัตกรรมใหม่

Platform Expansion

- ขยายการรองรับสู่ระบบปฏิบัติการเพิ่มเติม เช่น Apple iOS

Milestone 1

Partner Ecosystem

- พัฒนาโครงสร้าง API ให้ทรงพลังยิ่งขึ้น เพื่อรองรับการเชื่อมต่อกับพาร์ทเนอร์ภายนอก

Milestone 2

AI Analytics

- ผสานการทำงานกับระบบปัญญาประดิษฐ์ (AI-assisted analytics) และระบบอัตโนมัติ (Automation)

Milestone 3

Core Upgrades

- อัปเดตเทคโนโลยีหลักอย่างต่อเนื่อง ให้สอดคล้องกับ .NET (เช่น .NET 10) และ Google Flutter เวอร์ชันล่าสุด

Milestone 4

รากฐานแห่งอนาคตของธุรกิจค้าปลีก



GENIUZPOS is not just a POS system —
it is a scalable **technology platform**.

ด้วยโครงสร้างสถาปัตยกรรมสมัยใหม่, การออกแบบที่เน้น API, และมาตรฐานความปลอดภัยระดับ Enterprise, GENIUZPOS พร้อมเป็นโครงสร้างพื้นฐานด้านเทคโนโลยีที่แข็งแกร่ง ให้ธุรกิจของคุณขยายขีดความสามารถได้อย่างไร้ขีดจำกัด

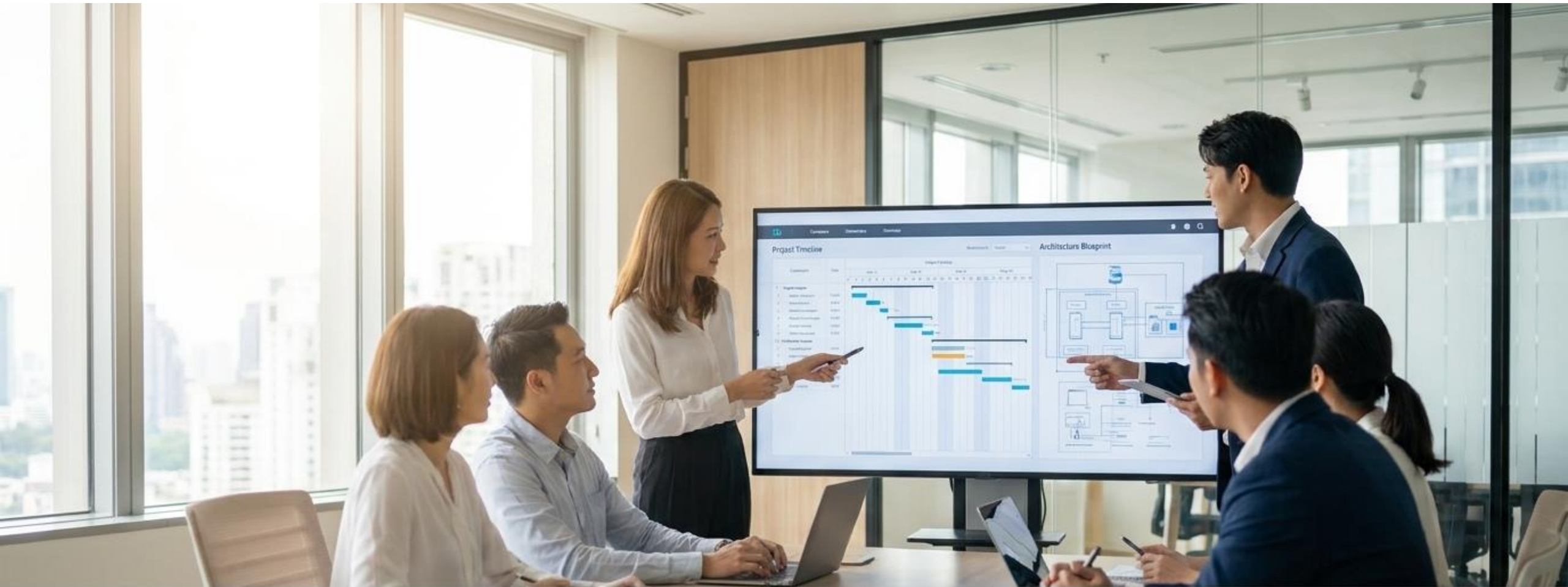

Project Implementation Plan

แผนการดำเนินงานและติดตั้งระบบที่แม่นยำ รวดเร็ว และได้มาตรฐาน

Project Implementation Plan

Tasks	M1	M2	M3	M4	M5	M6	M7	M8	M9	M10	M11	M12
1. Project Kick-off	●											
2. Requirement gathering	→											
3. Summary of business processes related to the software		→										
4. Deliver License & Overview & Installation at HQ		→										
5. System analysis & design			→									
6. Customize the software to align with business processes				→	→							
7. ERP Integration development				→	→							
8. TMG's CRM-Privilege Integration development				→	→							
9. Software installation and Training for HQ IT & Admin users				▶								
10. Training for Branch's Backoffice users				▶								
11. Data migration & Preparation & maintain up-to-date					→	→	→					
12. Training for Branch's Front office users (Cashier)						▶						
13. System integration test (SIT)							→					
14. User acceptance test (UAT)								→				
15. Go live & After Go live support									●	→		

Project Team Structure

ขับเคลื่อนความสำเร็จด้วยทีมงานผู้เชี่ยวชาญเฉพาะด้าน



Project Team structure

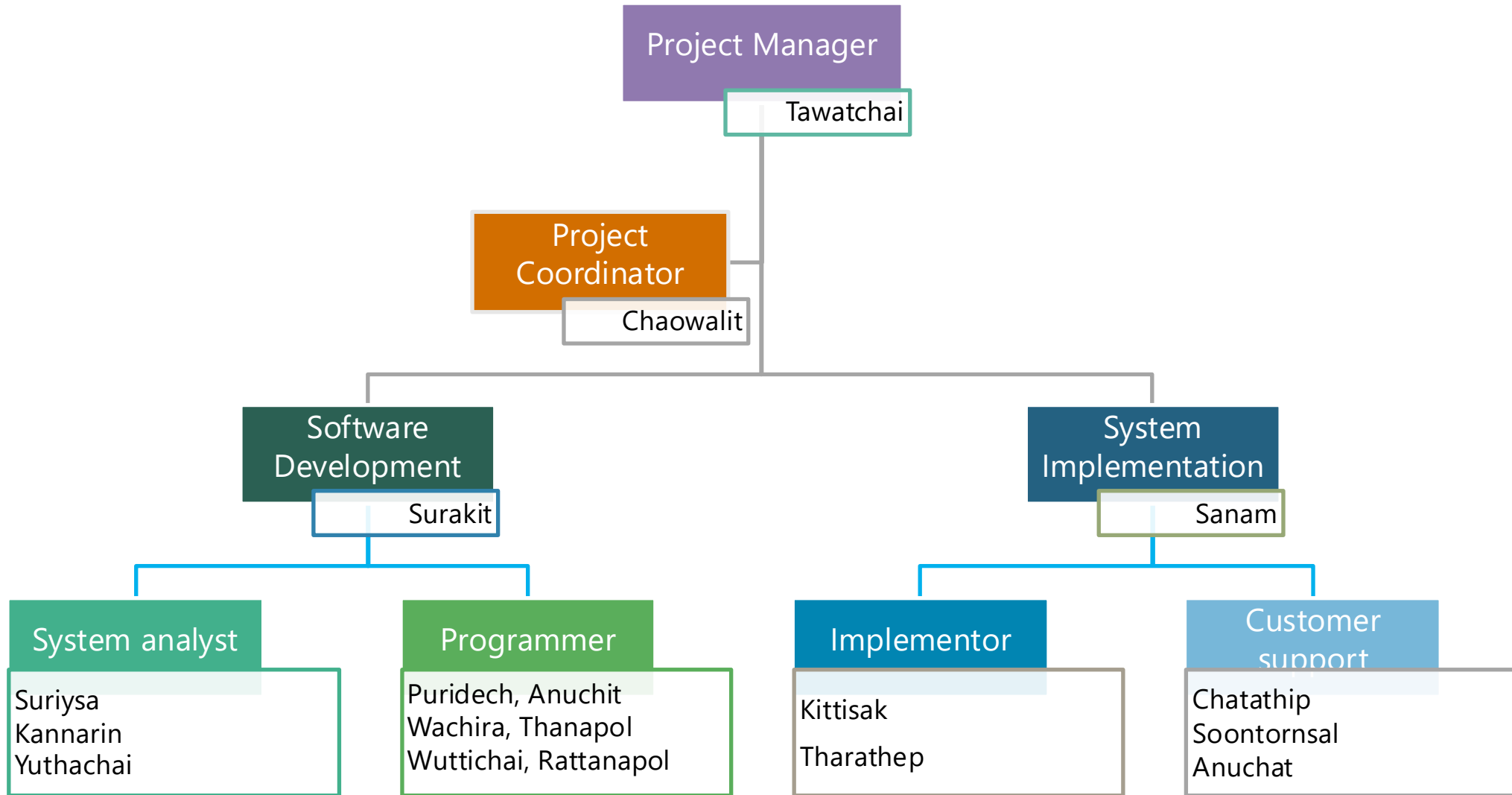

GENIUZPOS

พร้อมยกระดับธุรกิจ ของคุณไปอีกขั้นกับ GENIUZPOS



www.citysoft.co.th



02-691-5200 - 4



sales@citysoft.co.th



Scan to
Book a Demo

